1904

TO JUŻ 90 LAT ...

90

1994

Pamięci profesora Stanisława Saramy

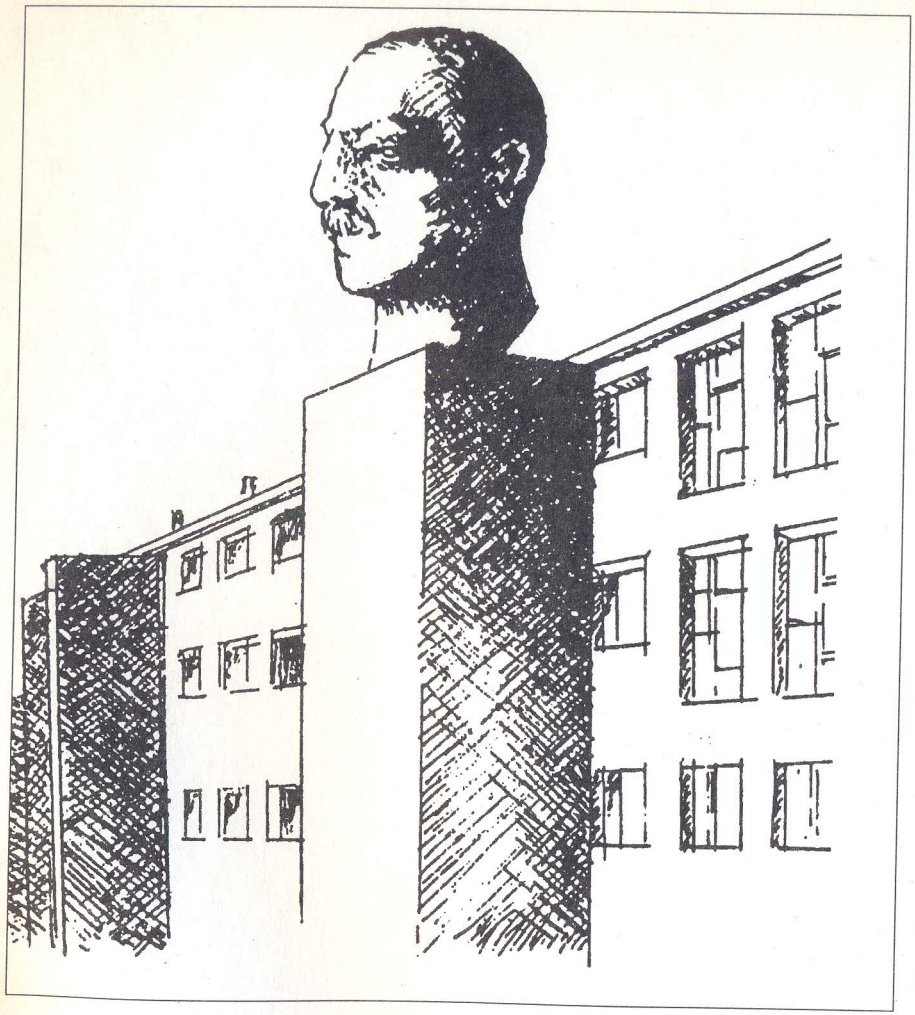

Pomnik
Pierwszego Prezydenta Rzeczypospolitej
Gabriela Narutowicza
Patrona II Liceum Ogólnokształcącego
w Łodzi

To już 90 lat...

II Liceum Ogólnokształcące
im. Gabriela Narutowicza
w Łodzi
(1904 - 1994)

Łódź 1995

AUTORZY:
Aleksander Łynka, Dariusz Jędrasiak.

W opracowaniu graficznym wykorzystano rysunek pomnika patrona szkoły wykonany przez Kazimierza Wąsa oraz inne materiały archiwalne znajdujące się w Izbie Tradycji Szkoły.

Drukarnia "Gutenberg"
94-052 Łódź
ul. Popiełuszki 20
tel. 404-606

HYMN II LICEUM

Muzyka: Piotr Hertel

IDZIEMY NIECIERPLIWI
W TRUDZIE CODZIENNYCH DNI
Z NADZIEJĄ W LEPSZĄ PRZYSZŁOŚĆ
JAK W BARWNE, WSPANIAŁE SNY.

ref.

DRUGIE LICEUM - TO NASZA SZKOŁA
TO DNIA KAZDEGO TREŚĆ,
I NIKT PRZEKONAĆ NAS NIE ZDOŁA,
ŻE GDZIEŚ LEPSZA SZKOŁA JEST.

DRUGIE LICEUM - TO NASZA SZKOŁA,
TO DNIA KAŻDEGO TREŚĆ,
TU WIEDZĘ SWĄ ZDOBYWAMY DZIŚ,
BY JUTRO - MĄDRZEJ ŻYĆ

Ślubowanie uczniów klas pierwszych

Ja, uczeń klasy pierwszej II Liceum Ogólnokształcącego im. Gabriela Narutowicza w Łodzi wobec społeczności szkolnej przyrzekam uroczyście na godło państwowe i sztandar szkoły, iż swą postawą i zachowaniem nie przyniosę nigdy ujmy szkole, którą reprezentuję. Starał się będę zawsze być świadomym tego, co dobre i piękne, dążyć do tego, co lepsze i piękniejsze, aby w przyszłości stać się człowiekiem świadomym swej roli w demokratycznym społeczeństwie, z pożytkiem pracować dla naszego kraju, naszej ziemi, naszej Ojczyzny, Rzeczpospolitej Polskiej.

Ślubowanie absolwentów

Ja, absolwent II Liceum Ogólnokształcącego im. Gabriela Narutowicza w Łodzi przyrzekam uroczyście, że zdobytą wiedzę, młodzieńczy zapał i entuzjazm będę wykorzystywał do realizacji wielkich pragnień - pragnień na miarę naszych czasów. Będę starał się postępować zgodnie z zasadami humanizmu i braterstwa, doskonalić swoją osobowość i umiejętność życia w społeczeństwie. Przyrzekam , że swoją postawą i zachowaniem nie przyniosę ujmy szkole, którą dziś opuszczam ze świadectwem dojrzałości. Czerpiąc wzory obywatelskich postaw z bogatej tradycji naszej szkoły, będę starał się zawsze dawać przykład działania dla dobra naszej Ojczyzny zgodnie z dewizą: "Dobro Rzeczypospolitej - najwyższym celem".

Publikacja nasza jest poświęcona historii II Liceum Ogólnokształcącego im. Gabriela Narutowicza w Łodzi, szkoły która istnieje już 90. lat. Przez ten okres zapisała ona niejedną chlubną kartę w dziejach naszego miasta. Dzisiejsze II Liceum Ogólnokształcące kontynuuje działalność Progimnazjum Polskiego, którego założycielem, właścicielem i dyrektorem był Józef Radwański, Męskiego Gimnazjum Klasycznego Kazimierza Tomaszewskiego oraz przedwojennego II Męskiego Gimnazjum i Liceum Ogólnokształcącego im. Pierwszego Prezydenta Rzeczypospolitej Gabriela Narutowicza.

Obchody jubileuszu i to takiego jak 90 lat istnienia stwarzają szczególnie dogodne okoliczności do refleksji i zadumy nad przeszłością szkoły, dokonaniami, sylwetkami ludzi, którzy kształtowali jej oblicze w różnych okresach działalności. Ten długi okres istnienia to czas systematycznego rozwoju placówki, która z każdą zmianą lokalizacji polepszała swoją bazę materialną, a także zwiększała liczbę uczniów. Udoskonalano również metody pracy dydaktycznej i wychowawczej coraz licznejszego, bardziej doświadczonego zespołu pedagogów. Mamy jednak świadomość, że ukazanie pełnego obrazu tego rozwoju jest rzeczą bardzo trudną czy wręcz niemożliwą, bowiem są w procesie nauczania i kształtowania osobowości ucznia, elementy o wartości niewymiernej. Należą do nich : zaangażowanie pedagogów, ich talent pedagogiczny, osobisty dar oddziaływania i autorytet posiadanej wiedzy. Również o uczniach i ich sukcesach w dalszej działalności świadczą nie tyle oceny na świadectwie maturalnym, co wiedza i postawa moralna wyniesiona ze szkoły a weryfikowana codziennie przez życie. To właśnie te wartości, których nie da się ująć w systematycznym zapisie decydują o ocenie szkoły, jej nauczycieli i uczniów. W naszej publikacji można znaleźć sporo faktów utwierdzających nas w przekonaniu, że mamy prawo być dumni, zarówno z nauczycieli jak i absolwentów "dwójki".

Jedni i drudzy zdali pomyślnie wiele egzaminów z życia, szczególnie podczas dwóch wojen światowych.

Chlubimy się naszą historią, bowiem niewiele jest w naszym mieście szkół o takim rodowodzie i tradycji. W naszej codziennej działalności dydaktycznej i wychowawczej sięgamy często do przeszłości, pielęgnujemy ją i wzbogacamy o nowe treści. Dopisywanie nowych rozdziałów w historii szkoły traktujemy jako obowiązek wobec tych, którzy już odeszli na zawsze. Mamy pełną świadomość, że jest to depozyt pozostawiony nam przez nich w celu przekazania następcom żeby tworzyli dalsze części dziejów szkoły, gdy nastąpi kolejna zmiana pokoleń.

Publikacja ta nie rości sobie prawa do miana monografii II Liceum Ogólnokształcącego im. G. Narutowicza w Łodzi. Rozmiary tej pracy pozwalają jedynie na ogólnikowy przegląd retrospektywny, z konieczności wydobywający tylko najważniejsze momenty w historii szkoły. Monograficzne dzieje 90-letniej placówki wymagałyby obszernych badań szczegółowych i bogatszej od posiadanej dokumentacji naukowej. Mamy nadzieję, że nasze skromna książeczka stanie się inspiracją do opracowania wydawnictwa typu monograficznego na niezbyt już odległe 100-lecie naszej szkoły.

Autorzy tej publikacji, nauczyciele II Liceum Ogólnokształcącego korzystali z wydanych poprzednio opracowań jubileuszowych, na 75 i 80-lecie szkoły. Wydawnictwa te ukazały się przede wszystkim dzięki kronikarskiej pasji mgr Stanisława Saramy, długoletniego nauczyciela języka polskiego w naszej szkole i kronikarza jej dziejów w latach 1962 - 1984. Mamy pełną świadomość, że gdyby nie żmudna praca Pana Profesora to wiele faktów z życia szkoły lub nazwisk ludzi z nią związanych uległoby zapomnieniu i zaginęło. Czujemy się kontynuatorami pracy naszego nieżyjącego już Kolegi i dlatego opracowanie nasze poświęcamy Jego pamięci.

Historia II Liceum Ogólnokształcącego zaczęła w roku 1904, kiedy to młody nauczyciel Józef Radwański, absolwent seminarium nauczycielskiego w Łęczycy uzyskał od Ministerstwa Oświaty zezwolenie na zorganizowanie dwu klasowej szkoły z wykładowym językiem rosyjskim. Odkupił więc od Leona Kościałkowskiego budynek przy ul. Cegielnianej nr 11 (obecnie Jaracza) i przystąpił do organizowania własnej Prywatnej Męskiej Szkoły Józefa Radwańskiego, która miała za zadanie przygotowanie młodzieży do podjęcia nauki w szkołach średnich. Placówka cieszyła się sporym powodzeniem bowiem zorganizowano 5 oddziałów. Należy jednak sądzić, że Radwański miał od początku plany bardziej dalekosiężne i chciał stworzyć pełną szkołę średnią typu gimnazjalnego.

Realizacja tych planów spowodowała, że już od września 1906 r. szkoła została przekształcona w Prywatne Progimnazjum Męskie Filologiczne Józefa Radwańskiego. Program nauczania obejmował kurs 4 niższych klas rządowego gimnazjum, z klasami wstępnymi i przedwstępnymi. Szkoła jako pierwszy w Łodzi zakład naukowy uzyskała pozwolenie na wprowadzenie języka polskiego jako wykładowego, oprócz nauki języka rosyjskiego, historii i geografii, które to przedmioty wykładano w języku urzędowym, a więc rosyjskim. Ponadto uczono francuskiego, niemieckiego i łaciny.

Zmiany organizacyjne przekształciły stosunkowo skromną szkołę w poważną placówkę walki o polskość na terenie naszego miasta. Zaś właściciela i jednocześnie dyrektora zmusiły do wynajęcia innego odpowiedniejszego, a więc obszerniejszego lokalu. Po krótkich staraniach Radwański przeniósł swoją szkołę do nowego budynku przy ul. Zachodniej 9.

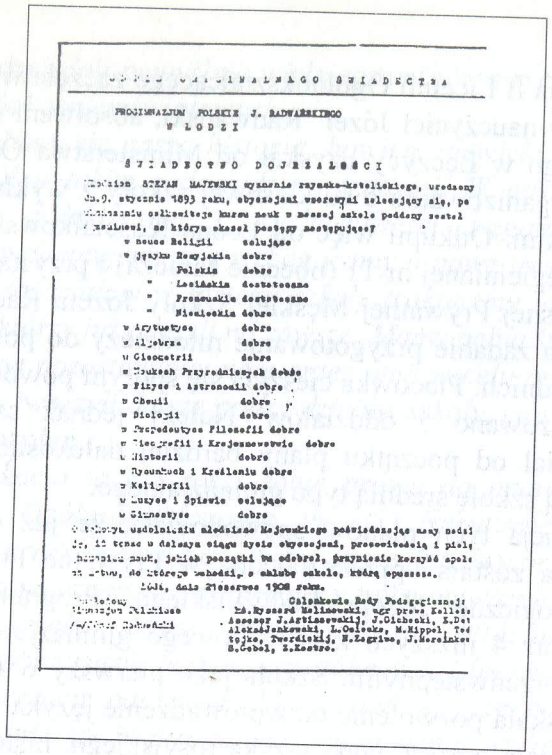

ODPIS OFICJALNEGO ŚWIADECTWA

PROGIMNAZJUM POLSKIE J. RADWAŃSKIEGO
W ŁODZI

ŚWIADECTWO DOJRZAŁOŚCI

Uczeń SZCZĘSNY MAJEWSKI wyznania rzymsko-katolickiego, urodzony dn. 9. stycznia 1893 roku, obyczajem wzorowym zdecydowany się, po ukończeniu całkowitego kursu nauk w mojej szkole poddany został egzaminowi, na którym okazał postępy następujące:

w nauce Religii	celujące
w Języku Rosyjskim	dobre
" Polskim	dobre
" Łacińskim	dostateczne
" Francuskim	dostateczne
" Niemieckim	dobre
w Arytmetyce	dobre
w Algebrze	dobre
w Geometrii	dobre
w Naukach Przyrodniczych	dobre
w Fizyce i Astronomii	dobre
w Chemii	dobre
w Biologii	dobre
w Propedeutyce Filozofii	dobre
w Historii Literatury i Krajoznawstwie	dobre
w Historii	dobre
w Rysunkach i Kreśleniu	dobre
w Kaligrafii	dobre
w Ćwiczeniach i Śpiewie	celujące
w Gimnastyce	dobre

W takich usposobieniu i zdolnościach Najwyższego podwiedzając mszy nadziei, iż, idąc w dalszym ciągu życie chrześcijańskie, prawowitością i pilnością nauk, jakich początki tu odebrał, przyniesie korzyść społeczeństwu, do którego należeć, a chlubę szkole, którą opuszcza.

Łódź, dnia 21 czerwca 1908 roku.

Dyrektor
Józef Radwański

Całokształt Rady Pedagogicznej:
Dr. Ryszard Kozłowski, agr. prawa Kolleg.
Asesor J. Artiszewski, J. Olchocki, K. Dec
Aleksandrowski, L. Ostrzeko, M. Kippel, Ted
tejko, Twardicki, H. Łagrise, J. Korolinko
S. Cebel, Z. Kostro.

Odpis świadectwa Progimnazjum Polskiego J. Radwańskiego z 1908 roku.

W pierwszym roku działalności w nowym kształcie organizacyjnym do szkoły uczęszczało ponad 300 uczniów klas przedwstępnych, wstępnych i gimnazjalnych. Uczniowie płacili za naukę i czesne wynosiło odpowiednio: w klasie przedwstępnej i wstępnej - 60, w klasie I -70, w II i III - 90, a w klasie IV - 100 rubli. Szkoła Radwańskiego jako placówka prywatna nie otrzymywała żadnych dodatkowych subwencji ani innej pomocy finansowej. Pomimo tego właściciel starał się, żeby jak najliczniejsze grono młodzieży polskiej mogło uczyć się w jego szkole i dlatego mniej zamożni uczniowie byli przez niego zwalniana z części opłat. W przypadku bardzo

zdolnych uczniów zdarzało się, że zwalniano ich całkowicie z opłaty czesnego.

Tak znaczący napływ młodzieży do szkoły Radwańskiego wiąże się z przyjmowaniem przez niego uczniów niższych klas gimnazjów rządowych z Łodzi i okolic, relegowanych z powodu uczestnictwa w strajku szkolnym w 1905 r. Zresztą w wydarzeniach tych brali również udział uczniowie i nauczyciele szkoły Radwańskiego. Dwaj spośród nich - nauczyciele Cichocki i Perzyna - zostali nawet aresztowani przez władze rosyjskie. Sam Radwański przy pomocy nauczycieli, zwłaszcza Aleksandra Jankowskiego i Kazimierza Tomaszewskiego organizował w tym czasie na terenie swojej szkoły zakonspirowane, bezpłatne kursy nauczania analfabetów dla robotników i robotnic łódzkich fabryk. Akcja była zakrojona na szeroką skalę - z kursów korzystało nawet do 300 słuchaczy. Uczyli na nich bezinteresownie prawie wszyscy nauczyciele szkoły.

Ponadto w latach 1908-1914 dyr. Radwański organizował w swojej szkole tajne kursy nauczycielskie, na których nauczyciele Łodzi i najbliższych okolic doskonalili swoje zawodowe umiejętności i podnosili narodowego ducha. Tak więc szkoła Józefa Radwańskiego, nazywana Progimnazjum Polskim, stała się ważnym czynnikiem narodowym w życiu mieszkańców Łodzi.

Jak wspominaliśmy wcześniej ambicje zawodowe dyr. Radwańskiego nie kończyły się na zorganizowaniu czteroletniego progimnazjum i systematycznie czynił on starania o pzekształcenie swojej szkoły w pełne, 8-klasowe gimnazjum. Jednak władze rosyjskie stawiały jako konieczny warunek udzielenia koncesji na prowadzenie pełnego gimnazjum wprowadzenie do szkoły rosyjskiego języka wykładowego. Na to właściciel - traktujący swoją szkołę jako placówkę aktywnej walki o polskość - nie zgadzał się. Tak więc chociaż w latach poprzedzających wybuch pierwszej wojny światowej powstało w Łodzi cały szereg szkół prywatnych typu gimnazjalnego z wykładowym językiem rosyjskim (np. szkoła Brauna, Witanowskiego, Aleksandrowa, Jewcechiewicza, a w 1914 Lehra i Zimowskiego) dyrektor Radwański nie otrzymał koncesji pozwalającej przekształcić szkołę w gimnazjum.

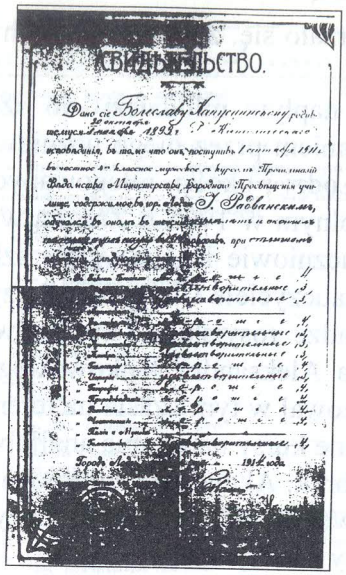
СВИДѢТЕЛЬСТВО.

Swiadectwo szkolne z 1914 roku

Po wybuchu wojny w 1914 r. sytuacja finansowa szkoły uległa znacznemu pogorszeniu w związku z koniecznością stosowania jeszcze liczniejszych zniżek opłat dla uczniów. Doszło do tego, że w tym okresie od 20% do 30% uczniów szkoły było całkowicie zwalnianych z opłat. Nie wpłynęło to jednak na ducha szkoły, który pozostał nieugięcie polski. Część wychowanków znalazła się w Legionach (np. W. Lipiński i J. Pawlicki). Zdarzało się, że nawet nieletni uczniowie klas III i IV uciekali z domów, aby wziąć udział w walkach. Nauczycielki szkoły Ada i Irena Sobolewskie od początku wojny aktywnie pracowały w Lidze Kobiet, zaś pod koniec wojny wielu nauczycieli uczestniczyło w działalności Polskiej Organizacji Wojskowej.

Od 1916 r. warunki finansowe szkoły nieco się poprawiły. Szkoła przeszła pod opiekę organizujących się polskich władz oświatowych. Kuratorium Warszawskiego Okręgu Naukowego pismem z dnia 16 lipca 1916 r. udzieliło dyr. Radwańskiemu koncesji na dalsze

prowadzenie progimnazjum. W roku następnym Ministerstwo zrealizowało wreszcie długoletnie zabiegi dyr. Radwańskiego i reskryptem Dyrektora Departamentu Ministerstwa Wyznań Religijnych i Oświecenia Publicznego nr 2400 z dnia 27 listopada 1917 r. wyraziło zgodę na przekształcenie progimnazjum w pełne, ośmioletnie gimnazjum.

Jednocześnie władze oświatowe doceniając kwalifikacje i doświadczenie zawodowe dyr. Radwańskiego zaproponowały mu objęcie stanowiska pomocnika inspektora szkolnego Łódzkiego Okręgu Naukowego. Dyrektor Radwański przyjął proponowane stanowisko w inspektoracie szkolnym i odsprzedał swoją szkołę długoletniemu współpracownikowi, dotychczasowemu inspektorowi progimnazjum, Kazimierzowi Tomaszewskiemu. Nowy właściciel pozostał nauczycielem matematyki powierzając obowiązki dyrektorskie Ignacemu Rolińskiemu. Zmiany te nie wpłynęły na poziom nauczania i szkoła nadal cieszyła się bardzo dużą popularnością wśród młodzieży łódzkiej. Zmusiło to nowego właściciela do przeniesienia placówki do innego, obszerniejszego lokalu przy ul. Ogrodowej 26.

Nowe pomieszczenia gimnazjum mieściły się w dziewiętnastowiecznych, robotniczych domach familijnych, tzw. "famułach", należących do Fabryki Poznańskiego. Zajmowano dwa piętra budynku mieszkalnego od strony podwórka. Sale lekcyjne były obszerne, chociaż niezbyt widne, natomiast klatka schodowa i wąskie korytarze, stale zatłoczone rozbieganymi uczniami. Dlatego na każdej przerwie dyżurował tam nauczyciel i poskramiał nadmiar sztubackich temperamentów.

Uczniowie byli jednolicie ubrani w czarne mundurki ze sztywnymi kołnierzami. Na kołnierzach, lamowanych na niebiesko były wyhaftowane srebrne lub złote, faliste kreski oznaczające klasę. Uczniowie klasy ósmej - maturalnej mieli tam złote palmy. Na głowach głowach uczniowskich znajdowały się charakterystyczne, wzorowane na francuskich czapkach wojskowych, kepi z niebieskimi wypustkami. Zimą strój ten uzupełniał granatowy płaszcz z dwoma rzędami złotych guzików. Strój ten, różniący się od noszonego w

pozostałych łódzkich szkołach, wyróżniał naszych uczniów spośród innych gimnazjalistów.

W 1922 r. gimnazjum Kazimierza Tomaszewskiego otrzymało sztandar, ufundowany przez Komitet Rodzicielski. Sztandar ten, przechowywany w Izbie Tradycji Szkoły, ma na lewym płacie wyhaftowanego białego orła na czerwonym tle i napis: *"1922 - Nauka i praca ojczyznę wzbogaca"*. Z drugiej strony patrona młodzieży Stanisława Kostkę i napis: *"Gimnazjum K. Tomaszewskiego w Łodzi"*. Wręczenie młodzieży gimnazjum sztandaru zbiegło się z pierwszą w dziejach szkoły maturą.

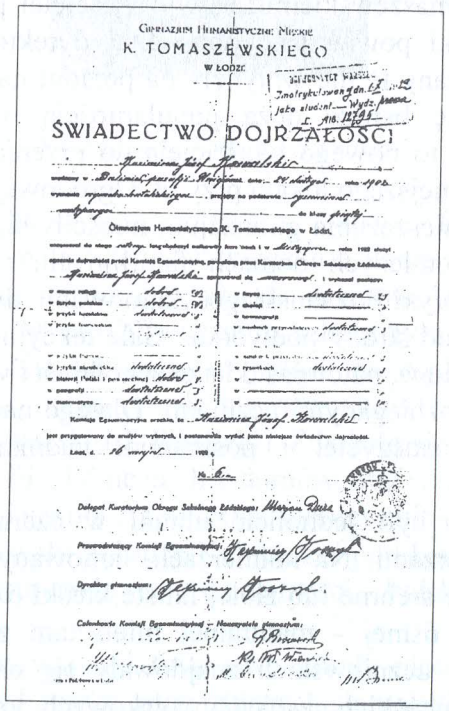
GIMNAZJUM HUMANISTYCZNE MĘSKIE
K. TOMASZEWSKIEGO
W ŁODZI

ŚWIADECTWO DOJRZAŁOŚCI

Świadectwo dojrzałości Gimnazjum K. Tomaszewskiego z 1922 r.

Pod koniec lat dwudziestych sytuacja szkolnictwa łódzkiego była bardzo trudna. Dotyczyło to przede wszystkim szkolnictwa średniego ponieważ opłaty za naukę w gimnazjach pywatnych były bardzo wysokie. W Łodzi, wielkim już mieście, brak było tanich, średnich szkół państwowych. Wprawdzie były 34 szkoły średnie, ale tylko dwie spośród nich były państwowe (jedno gimnazjum męskie i jedno żenskie), czyli jedna państwowa szkoła średnia przypadała na prawie 290 tys. mieszkańców.

Problemem tym zajęła się łódzka organizacja PPS, która w początkach 1929 roku podjęła działania u władz państwowych zmierzające do zwiększenia liczby państwowych szkół na terenie miasta. Najpierw postanowiono zaproponować władzom upaństwowienie jeszcze jednego gimnazjum i wzięto pod uwagę prywatne gimnazjum K. Tomaszewskiego, do której to szkoły uczęszczała w znacznej części młodzież pochodzenia robotniczego. Wybrana przez PPS delegacja w osobach: Płuciennika, Graczyka i Janowskiego przeprowadziła rozmowy z właścicielem gimnazjum i uzyskała jego zgodę na dalsze działania mające na celu upaństwowienie tegoż gimnazjum. Natępnie w początkach czerwca 1929 r. delegacja ta, powiększona o posłow Smulikowskiego i Szczypiórskiego oraz właściciela szkoły Tomaszewskiego, udała się do ministra oświaty i przedstawiła konkretne propozycję dotyczące zmiany statusu placówki. Wynikiem tych starań było pismo ministra z dnia 5 czerwca 1929 r., w którym informował on Kuratorium o upaństwowieniu gimnazjum K. Tomaszewskiego. Ostateczny efektym był dekret Ministerstwa Wyznań Religijnych i Oświecenia Publicznego ogłoszony w "Dzienniku Urzędowym Kuratorium Okręgu Szkolnego Łódzkiego" z dnia 20 października 1929 r. poz. 120 str. 367:

"Utworzenie gimnazjum państwowego im. Pierwszego Prezydenta Rzeczyposplitej Polskiej, Gabriela Narutowicza w Łodzi.

Wobec nabycia przez Skarb Państwa gimnazjum męskiego Kazimierza Tomaszwskiego w Łodzi ul. Ogrodowa 26, Pan Minister Wyznań Religijnych i Oświecenia Publicznego na mocy rozporządzenia z dnia 31 lipca 1926 r. nr. II 20858/29 utworzył z dniem 17 lipca 1929 r. nowe gimnazjum państwowe męskie w Łodzi.

Gimnazjum Temu Minister W.R . i O.P. reskryptem z dnia 23 sierpnia 1929 r. Nr 22058/29 nadał nazwę: "Państwowe Gimnazjum im. Pierwszego Prezydenta Rzeczypospolitej, Gabriela Narutowicza w Łodzi.

Dyrektorem nowo powstałej szkoły został mianowany dotychczasowy nauczyciel fizyki Rajmund Bromirski. W roku 1931 został on przeniesiony na równorzędne stanowisko do Gimnazjum im. Kopernika w Łodzi i przez kilka miesięcy obowiązki tymczasowego dyrektora szkoły pełnił ks. mgr Józef Orłowski. Następnie dyrektorem został Fabrycy, dotychczasowy dyrektor gimnazjum w Pabianicach, który kierował szkołą przez kilka miesięcy. W 1932 roku mianowano dyrektorem Celestyna Dobrzańskiego nauczyciela geografii z Gimnzjum Sczanieckiej w Łodzi.

Szkoła pod kierownictwem dyr. Dobrzańskiego uległa dalszemu rozkwitowi. Przede wszystkim nowy dyrektor podjął starania mające na celu kolejną zamianę lokalu na obszerniejszy. Udało mu się wydzierżawić gmach dawnej Izby Przemysłowo-Handlowej przy ul. Targowej 63. W uzyskanym budynku trzeba było przeprowadzić gruntowny remont, żeby doprowadzić pomieszczenia do porządku i dostosować do potrzeb szkoły. Udało to się w pełni zrealizować i już 1 września 1933 r. rozpoczęto naukę w nowym miejscu.

Nie zakończyło to modernizacji szkoły ponieważ do budynku przylegała 2,5 ha działka przeznaczona na boisko szkolne. Była ona wówczas obsiana owsem i dopiero po zebraniu zboża młodzież pod kierunkiem nauczyciela wychowania fizycznego prof. Michała Kwaśniaka przystąpła do niwelowania terenu. Zgodnie z projektem opracowanym przez uczniów urządzono 2 boiska do koszykówki, 2 boiska do siatkówki, skocznię, bieżnię i duże boisko do piłki nożnej. Całość została pięknie otoczona zielenią, trawnikami, kwietnikami i zasadzonymi przez młodzież drzewami. W ten sposób szkoła nasza zyskała najwspanialsze w Łodzi szkolne boisko sportowe, na którym odbywały się impezy sportowe dla wszystkich szkół miasta. Podczas tych zawodów młodzież naszej szkoły występowała nie tylko w charakterze gospodarzy ale również liczącej się siły sportowej. Zostało to docenione przez władze miejskie w 1935 r., kiedy to 150 osobowa

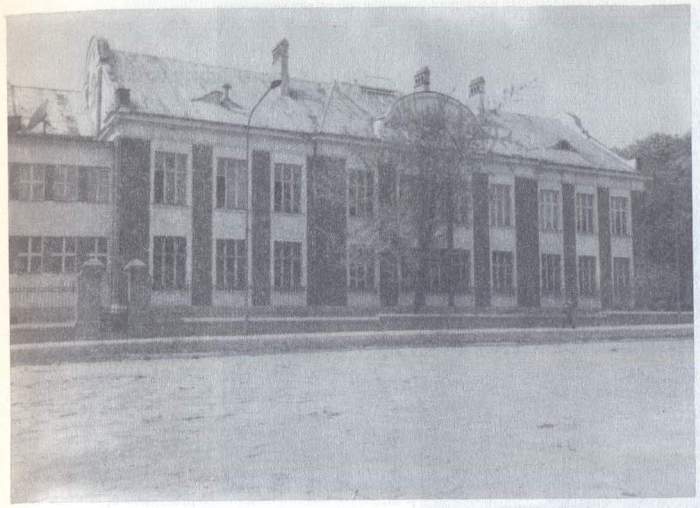

Dawny budynek szkoły przy ul. Targowej

(stan obecny)

Budynek szkoły przy ul. Nowej 11/13

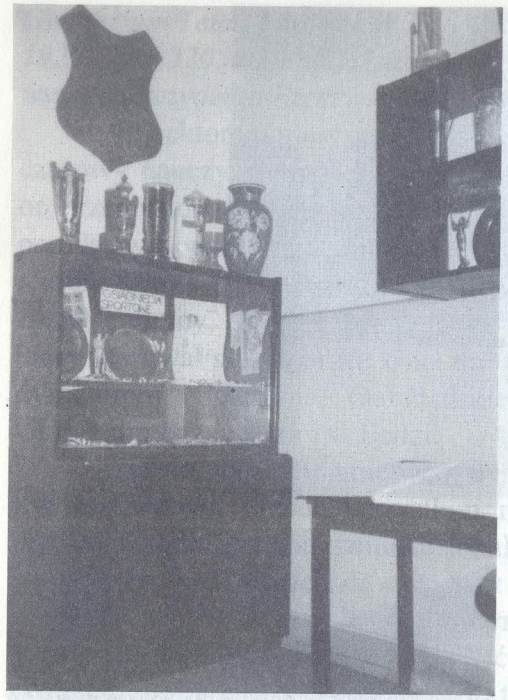

Izba Historii i Tradycji Szkoły.

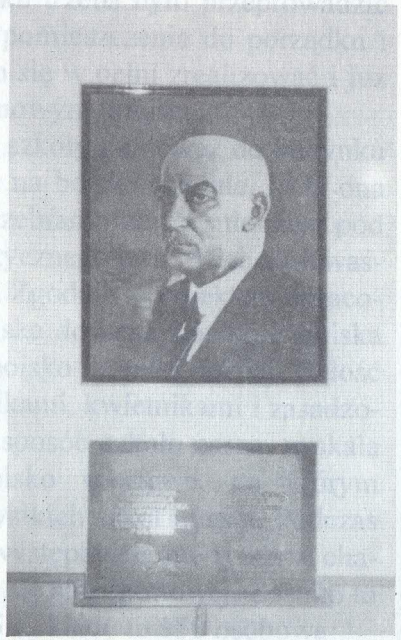

Tablica pamiątkowa ufundowana przez absolwentów podczas zjazdu w 1984r.

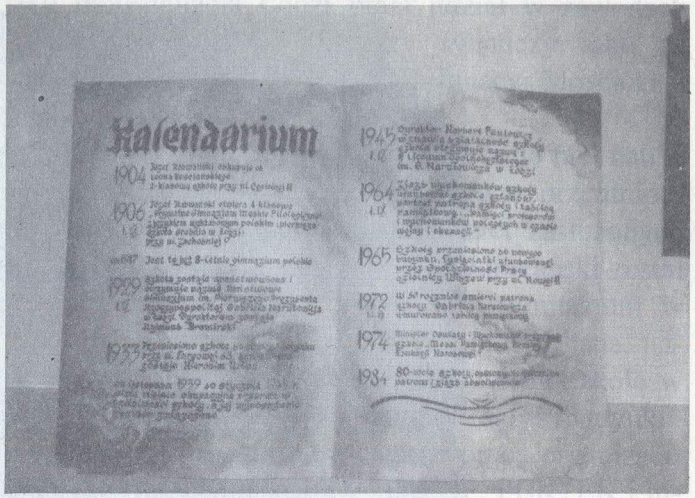

Najważniejsze daty z naszej historii

Portret Patrona Szkoły ufundowany przez absolwentów podczas zjazdu w 1964r.

Dawny budynek szkoły przy ul. Ogrodowej 26 (stan obecny)

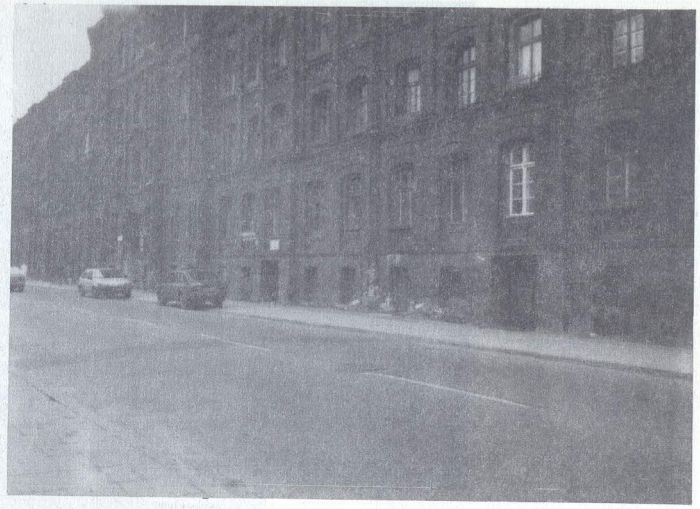

Dawny budynek szkoły przy ul. Ogrodowej 26 widok od podwórka (stan obecny)

grupa uczniów jako reprezentacja Łodzi brała udział w zawodach sportowych w Spale. O randze tej imprezy świadczy fakt, że zaszczycił ją swoją obecnością Prezydent RP Ignacy Mościcki i przedstawiciele rządu.

Przed odejściem ze szkoły dyr. Dobrzański wprowadził do niej naukę języka angielskiego i na stanowisko nauczyciela tego przedmiotu zaangażował Edwarda Mierzwę jednego z najbardziej zasłużonych nauczycieli naszej szkoły. W kwietniu 1935 r. dyr. Dobrzański został przeniesiony na równorzędne stanowisko dyrektora gimnazjum w Zduńskiej Woli i na jego miejsce powołano Hieronima Urbana, nauczyciela z Kutna, świetnego organizatora. Wyposażył on szkołę w pierwszorzędny sprzęt, dbał o estetyczny wygląd sal i budynku, unowocześnił pracownie przedmiotowe, uaktywnił pracę organizacji młodzieżowych działających na terenie szkoły, jak ZHP, PCK, LK i inne. W lecie 1936 r. dzięki jego aktywności i pomocy rodziców szkoła urządziła własny ośrodek kolonijny w Jedliczach pod Grotnikami, gdzie w czasie wakacji letnich organizowano wypoczynek przede wszystkim dla niezbyt zamożnych uczniów naszego gimnazjum.

Wspaniały rozwój szkoły został zahamowany przez wybuch II wojny światowej. Nauczyciele: Antoni Czapliński, Ernest Czabak, Jan Cepuch, Edward Mierzwa zostali powołani do służby wojskowej w swoich jednostkach. Z wojny powrócił powrócił z nich tylko prof. Mierzwa. W bitwie nad Bzurą padł prof. Cepuch, w Katyniu zamordowano prof. Czaplińskiego, zginął także prof. Czabak.

Po kapitulacji Warszawy, pomimo aresztowań wśród nauczycieli , szkoły łódzkie rozpoczęły od 11 października 1939 r. zajęcia. Przejściowo obowiązki dyrektora gimnazjum pełnił prof. Edward Mierzwa. Jednak już od grudnia rozpoczęły się najścia szkoły przez Niemców, którzy podczas kilku rewizji zabrali puchary i inne trofea sportowe, instrumenty muzyczne oraz wiele innych cennych przedmiotów. W trakcie pobytu w budynku szkoły Niemcy niszczyli pomoce naukowe, podręczniki uczniowskie, a także zrywali znaczki z czapek i tarcze z mundurków uczniowskich. W końcu szkoła została przez okupantów zamknięta. Najważniejsze akta i pieczęcie przeniesiono do mieszkania sekretarki

szkoły p. Janiny Bojanowskiej. Sztandary szkolne przechował przez okres okupacji, na terenie kościoła swojej parafii, przedwojenny nauczyciel religii ks. Józef Orłowski. Gmach szkoły został zajęty przez "Deutsche Volksliste", a później przez niemiecką szkołę dla chłopców, a w końcowym okresie okupacji na koszary dla wojska.

17 92

Naczelny Wódz
dekretem z dnia
29·X·1940
w uznaniu
Wybitnych Czynów Wojennych
zaliczył
Kpt. Kazimierczaka Stefana
w poczet Kawalerów Orderu
Wojennego
VIRTUTI MILITARI
nadając Mu odznaki
Krzyża Srebrnego
tego orderu.

Naczelny Wódz

Dyplom Orderu Virtuti Militari nadanego absolwentowi naszej szkoły przez gen. Władysława Sikorskiego

Nastąpiła długa, tragiczna, okupacyjna przerwa w dziejach szkoły. Na liście strat jakie poniósł naród polski w latach drugiej

wojny światowej znaleźli się również nauczyciele, wychowankowie i absolwenci naszego gimnazjum. W wojnie obronnej we wrześniu 1939 roku zginęli - o czym wspominaliśmy już wcześniej - profesorowie Czabak, Czapliński i Cepuch. Pod Łowiczem zginął artylerzysta Edward Pokorski, absolwent z 1938 r. Ks. Kaczyński, nauczyciel religii i Jerzy Wnukowski absolwent z 1933 r. zostali rozstrzelani przez Niemców w 1941 r. na terenie Zgierza. Jerzy Trębacki, absolwent z 1937 r. i Tadeusz Waricelli zostali zamordowani przez hitlerowców w obozie koncentracyjnym Gross-Rosen. Zbigniew Gruszczyński, absolwent z 1935 r. i Tadeusz Błachuta, absolwent z 1936 r. zginęli w Powstaniu Warszwskim. Piękną i bohaterską postawą odznaczył się absolwent z 1938 r. Edmund Rygiel, przedwojenny pilot areoklubu łódzkiego, który pod koniec 1939 r. przedostał się na zachód. Po przeszkoleniu w Kanadzie w stopniu porucznika-pilota walczył w polskich formacjach lotniczych w Anglii. Po wybuchu Powstania Warszawskiego jako ochotnik razem z innymi lotnikami polskimi latał w Dywizjonie 301 na pomoc walczącej Warszawie ze zrzutami broni, amunicji i lekarstw. Zginął 13 września 1944 r. w czasie bojowego lotu nad powstańczą Warszawą. Pochowany został na cmentarzu pod Budapesztem na Węgrzech. Był odznaczony wojennym Orderem Virtuti Militari i czterokrotnie Krzyżem Walecznych. Jego nazwisko zostało wyryte na pomniku w Norfolk w Anglii, wśród nazwisk polskich lotników walczących u boku aliantów i poległych w boju z Niemcami. Wielu z tych, którzy przeżyli brało czynny udział w wojnie tak jak mjr. Stefan Kazimierczak absolwent z 1926 r. walczący w 1 Dywizji Pancernej gen. Maczka, odznaczony krzyżem srebrnym Orderu Virtuti Militari.

Po wyzwoleniu Łodzi Kuratorium powierzyło przedwojennemu nauczycielowi naszego gimnazjum prof. Norbertowi Filutowiczowi zorganizowanie szkoły. Dawny budynek przy ul. Targowej 63 władze przydzieliły szkole na własność. Niestety trzeba było tworzyć wszystko od początku. Gmach był zupełnie zdewastowany przez niemieckich żołnierzy stacjonujących w nim pod koniec wojny. Ocalały tylko nieliczne pomoce naukowe i to w dużym stopniu zniszczone i zdekompletowane. Nieocenioną pomoc w zdobywaniu sprzętu

i organizowaniu pracy oddała dawna sekretarka szkoły Janina Bojanowska-Jungowa. Do współpracy zgłosili się również przedwojenni nauczyciele. Ta niewielka grupa ludzi z zapałem i entuzjazmem zabrała się do pracy. Mimo niewielkiej pomocy ze strony władz uroczyste rozpoczęcie roku szkolnego odbyło już się 1 lutego 1945 r.

Nauka odbywała się przed południem, a po południu dla starszej i pracującej młodzieży. Od 1 kwietnia 1945 r. władze oświatowe przekształciły te popołudniowe klasy w XVIII Koedukacyjne Gimnazjum i Liceum dla Dorosłych pod wspólnym kieownictwem dyr. Filutowicza. Piewsza powojenna matura w naszej szkole odbyła się w maju 1948 r.

W 1956 r. Ministerstwo Oświaty zgodziło się na projekt Rady Pedagogicznej i przekształciło Liceum z męskiego w koedukacyjne. Piewsza koedukacyjna matura odbyła się w roku 1959 .

Jeszcze przed wojną narodził się projekt rozbudowy gmachu szkoły, którego wówczas nie udało się zrealizować. Wreszcie nastały pomyślne czasy dla tego projektu i 9 maja 1961 r. wmurowano kamień węgielny i akt erekcyjny pod fundamenty nowego skrzydła budynku. Wybudowano nową salę gimnastyczną, 7 izb lekcyjnych, jadalnię, pracownię fizyczną i chemiczną, urządzenia pomocnicze. Część funduszów zebrano drogą składek nauczycieli i rodziców. Praca przebiegały szybko i już w następnym roku egzamin maturalny został przeprowadzony w nowej części budynku, a całość nowo budowanego skrzydła oddano szkole do użytku 1 września 1962 r.
Zbiegło się to z odejściem ze szkoły szczególnie zasłużonego dla niej dyr. mgr Norberta Filutowicza, który najdłużej w dotychczasowej historii II Liceum, bo 17 lat kierował placówką. Podniósł szkołę z upadku spowodowanego wojną, przeprowadził rozbudowę budynku, a co najważniejsze pozyskał sobie przyjaźń kolegów i miłość uczniów oraz szacunek rodziców.

Na stanowisko dyrektora szkoły Kuratorium powołało z dniem 1 września 1962 r. mgr Genowefę Adamczewską. Nowa dyrektorka zwróciła przede wszystkim uwagę na ożywienie pracy organizacji młodzieżowych, podniesienie wyników w nauce, na unowocześnienie metod nauczania, wyposażenie pracowni w aktualne pomoce

naukowe oraz wymianę starych mebli w klasach na nowe, bardziej funkcjonalne. Szkoła w tym okresie wiele zyskała pod względem wyglądu estetycznego.

11 kwietnia 1964 r. odbył się kolejny zjazd absolwentów i wychowanków, trzeci w historii szkoły a pierwszy po II wojnie światowej. Wzięło w nim udział ponad 400 wychowanków. Zjazd ufundował nowy sztandar szkoły i portret patrona szkoły, Prezydenta Gabriela Narutowicza oraz tablicę pamiątkową, poświęconą pamięci nauczycieli i wychowanków, którzy zginęli w czasie II wojny światowej. W trakcie zjazdu powołano do życia Stowarzyszenie Wychowanków i wybrano jego władze: przewodniczący - Bogusław Witkowski, sekretarz - Jan Wiśniewski, członkowie - Henryk Hofman, Wiesław Kaczmarek, Jerzy Kowalczyk, Aleksy Rżewski

Rozpoczęcie roku szkolnego w dniu 1 września 1964 r. zbiegło się z uroczystym przekazaniem uczniom i nauczycielom nowego budynku szkolnego. Dotychczasowy budynek przy ul. Targowej 63 w którym szkoła mieściła się od roku 1933, władze miejskie przekazały naszym sąsiadom Wyższej Szkole Teatralnej i Filmowej. My zaś otrzymaliśmy nowy gmach, tysiąclatkę, wybudowaną ze składek spółdzielczości pracy dzielnicy Widzew. Mieści się on przy ul. Nowej 11/13. Szkoła otrzymała zupełnie nowy sprzęt, bogate wyposażenie pracowni przedmiotowych, zyskała nowe korzystne warunki pracy.

Dyr. Genowefa Adamczewska z dniem 1 września 1966 r. została powołana na stanowisko naczelnika szkół licealnych w Kuratorium Oświaty i Wychowania m. Łodzi. Na stanowisko dyrektora naszej szkoły powołano Mariana Strobina, a po roku obowiązki dyrektora objęła Bożena Burawska, która kierowała szkołą przez następne 10 lat.

W tym okresie miały miejsce ważne dla zachowania i utrwalenia historii szkoły wydarzenia. W 50. rocznicę śmierci (1972 r.) patrona szkoły Gabriela Narutowicza wmurowano poświęconą mu tablicę pamiątkową. Dwa lata później - 17 czerwca 1974 r. - Minister Oświaty i Wychowania doceniając dotychczasową działaność szkoły odznaczył placówkę Medalem Pamiątkowym

Komisji Edukacji Narodowej. i wreszcie w kwietniu 1978 r. nastąpiło otwarcie Izby Tradycji Szkoły oraz nowoczesnej pracowni do nauki języków obcych. W roku tym dyr. Bożena Burawska przeszła na zasłużoną emeryturę, a stanowisko dyrektora szkoły objęła mgr Wiesława Małkiewicz, która kierowała placówką do roku 1984.

Znaczek pamiątkowy zjazdu absolwentów i wychowanków szkoły, który odbył się 19 kwietnia 1980 roku

Doprowadziła ona do zorganizowania w 75. rocznicę istnienia szkoły zjazdu absolwentów i wychowanków. Z tej okazji szkoła otrzymała Honorową Odznakę Miasta Łodzi. W zjeździe wzięło udział ponad 350 dawnych uczniów szkoły. Podjęli oni inicjatywę uczczenia pamięci Patrona Szkoły pomnikiem, który postanowiono wystawić przed budynkiem szkoły. Inicjatywa uzyskała poparcie władz dzielnicy Widzew. W tej sytuacji już w rocznicę śmierci Patrona - 16 grudnia 1982 r. - wmurowano akt erekcyjny w fundament pomnika, który *"wzniesiony dla uczczenia pamięci Gabriela Narutowicza niech przypomina następnym pokoleniom wychowanków szkoły postać wielkiego Polaka".*

Pomnik zaprojektowany przez artystę rzeźbiarza Wacława Wołosewicza, a po jego śmierci ukończony przez rzeźbiarza Kazimierza Karpińskiego został usytuowany na tle budynku II Liceum Ogólnokształcącego w Łodzi przy ul. Nowej 11/13. Uroczyste odsłonięcie pomnika Pierwszego Prezydenta Rzeczypospolitej Gabriela Narutowicza nastąpiło w dniu 5 maja 1984 r. podczas trzeciego już po wojnie zjazdu absolwentów i wychowanków szkoły. Szczególnie należy podkreślić wkład Kazimierza Pliszki, artysty-plastyka, członka Komitetu Rodzicielskiego, którego zaangażowanie pomagało rozwiązać wiele problemów związanych z realizacją budowy pomnika.

W roku 1984 dyr. Wiesława Małkiewicz odeszła na emeryturę i obowiązki dyrektora szkoła zaczęła pełnić mgr Jadwiga Sadłocha. Szkoła w tym okresie czasu zmieniła swoje oblicze stając się bardziej nowoczesną. Wprowadzone zostały nowe przedmioty nauczania: maszynopisanie, informatyka oraz język hiszpański i niemiecki. Mimo problemów nękających oświatę rozpoczęliśmy w roku 1992 realizację autorskich programów nauczania w zakresie ekologii.

Prof. Dariusz Jędrasiak zorganizował klasę autorską ekologiczno-turystyczną sponsorowaną przez Biuro Podróży "Grand Tour". Klasa przy współudziale Wydziału Biologii UŁ organizuje co roku sesje naukowe i konferencje poświęcone problemom ekologicznym regionu łódzkiego. Odbyły się już dwie takie sesje: "Las Łagiewnicki jako miejsce edukacji ekologicznej" i "Analiza stanu środowiska mojej dzielnicy". Aktywność naszych ekologów została nagrodzona wyróżnieniem w konkursie "Łódź - zdrowe miasto". W chwili obecnej wspierają ją w tych działaniach dwie kolejne klasy z programami autorskimi - ekologiczno-chemicznym oraz ekologii i higieny człowieka.

W ramach "otwarcia na świat" nawiązaliśmy kontakty z przedstawicielami placówek oświatowych z Anglii, Niemiec, Stanów Zjednoczonych a nawet Japonii. Wolontariusze z tych krajów przybliżyli naszej młodzieży własną kulturę narodową i pozwolili sprawdzić w praktycznie znajomość języka angielskiego i niemieckiego.

Zmiany, które nastąpiły w Polsce po 1989 r. zmusiły i nas do nowego spojrzenia na wiele spraw związanych z oświatą. Dotyczy to między innymi sposobu przeprowadzania naboru uczniów do klas pierwszych naszego liceum. W sytuacji kiedy w Łodzi istnieje prawie czterdzieści publicznych liceów ogólnokształcących (a przypomnijmy sobie, że zaczynaliśmy jako trzecia publiczna średnia szkoła ogólnokształcąca w naszym mieście) i kilkanaście niepublicznych placówek tego typu zaistniała potrzeba szerszego propagowania szkoły wśród ósmoklasistów. Sądzimy, że umiejętnie udało nam się połączyć tradycję z nowoczesnością na kartach informatora wydawanego przez Kuratorium Oświaty w Łodzi i zachęcić absolwentów szkół podstawowych do kontynuowania nauki w naszej szkole. Przychodzą do nas uczniowie wartościowi o czym świadczą nie tylko wyniki osiągane przez nich w szkole, ale również sukcesy naukowe i sportowe odnoszone przez nich poza szkołą.

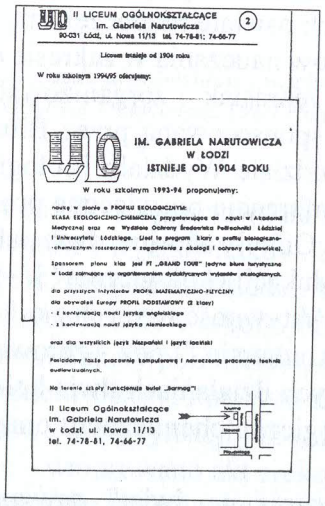
II LICEUM OGÓLNOKSZTAŁCĄCE
im. Gabriela Narutowicza
90-031 Łódź, ul. Nowa 11/13 tel. 74-78-81; 74-66-77

Liceum istnieje od 1904 roku

W roku szkolnym 1994/95 otrzymujemy:

IM. GABRIELA NARUTOWICZA
W ŁODZI
ISTNIEJE OD 1904 ROKU

W roku szkolnym 1993-94 proponujemy:

II Liceum Ogólnokształcące
im. Gabriela Narutowicza
w Łodzi, ul. Nowa 11/13
tel. 74-78-81, 74-66-77

Nasze propozycje dla ósmoklasistów

W okresie dzielącym nas od ostatniego zjazdu uczniowie naszej szkoły zajmowali czołowe miejsca w wielu konkursach i olimpiadach przedmiotowych oraz zawodach sportowych. W roku 1988 Anna Maciejewska zajęła 5 miejsce w międzynarodowym konkursie języka łacińskiego "Certamen Ciceronianum Arpinas" we Włoszech. Joanna Mariuk otrzymała w 1991 r. wyróżnienie Ministra Edukacji Narodowej w konkursie na międzynarodową maturę oraz zajęła 2 miejsce na szczeblu centralnym Olimpiady Muzycznej. W dwa lata później Piotr Golonka uzyskał wyróżnienie w finale ogólnopolskim tej olimpiady. Również finalistą szczebla centralnego został Paweł Hilt absolwent z 1992 r. Kontynuatorką świetnych sukcesów sportowych uczniów naszej szkoły jest Monika Zamęcka, która w tym samym roku została uznana za najlepszą zawodniczkę turnieju juniorów podczas Mistrzostw Polski w Piłce Siatkowej. Wymieniliśmu tutaj tylko najważniejsze nasze sukcesy na szczeblu centralnym ale było ich dużo więcej w konkursach i zawodach szczebla wojewódzkiego.

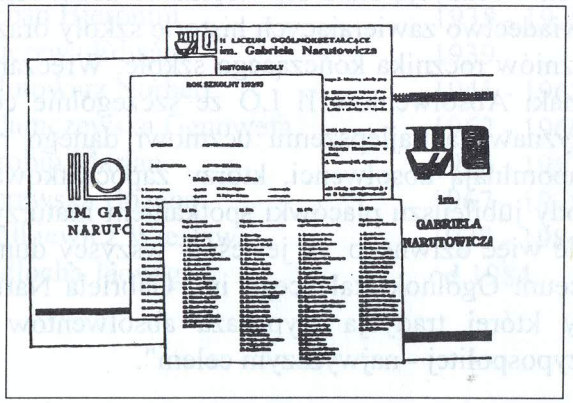

Pamiątkowe obwoluty wręczane absolwentom "Dwójki"

Do tych sukcesów przyczynili się również nasi sojusznicy z zakładem opiekuńczym na czele. Zakłady Aparatury Elektrycznej "Elester" opiekują sie naszą szkołą już ponad 20 lat. Dzięki życzliwej pomocy dyrekcji przedsiębiorstwa udało nam się wyremontować i pomalować niektóre sale dydaktyczne, wykonać boazerię oraz wiele bieżących napraw budynku szkolnego, a także powiększyć pulę nagród dla najlepszych uczniów szkoły. Zakłady "Elester" - pomimo zmiennych wiatrów historii - pozostały nadal naszym sojusznikiem.

Mimo, że często patrzymy już w przyszłość nadal pozostaje nam bardzo bliska historia i tradycja naszej szkoły. Pamiętamy o niej nie tylko rocznicowo, od święta ale również w codziennej pracy szkolnej. Kultywujemy więc stare tradycje takie jak np. pamiątkowe plakietki do sztandaru fundowane przez kolejne roczniki absolwentów. A pierwszy tzw. "gwóźdź" został ufundowany przez absolwentów z roku 1922. Powróciliśmy do tradycji Mszy Św. w intencji profesorów i wychowanków naszej szkoły, która jest odprawiana w Dniu Patrona Szkoły w kościele parafialnym. W dniu tym po uroczystym akcie ślubowania zostają przyjęci do społeczności szkolnej uczniowie klas pierwszych. Tradycją stało się wręczanie absolwentom szkoły obwolut na świadectwo zawierających historię szkoły oraz wykaz nauczycieli i uczniów rocznika kończącego szkołę. Wręczane są wtedy również Odznaki Absolwentów II LO ze szczególnie cenną "złotą odznaką" przyznawaną najlepszemu uczniowi danego rocznika. O szkole nie zapominają absolwenci, którzy zapoczątkowali w maju 1994 r. obchody jubileuszu placówki spotkaniem maturzystów rocznika 1980. Nic więc dziwnego, że jesteśmy wszyscy dumni z 90 lat historii II Liceum Ogólnokształcącego im. Gabriela Narutowicza w Łodzi, szkoły której tradycja wyposaża absolwentów w dewizę "Dobro Rzeczypospolitej - najwyższym celem".

PRACOWNICY

Gimnazjum Polskiego Józefa Radwańskiego
Gimnazjum Męskiego Klasycznego Kazimierza Tomaszewskiego
II Państwowego Gimnazjum Męskiego
im. Pierwszego Prezydenta Rzeczypospolitej
Gabriela Narutowicza
II Liceum Ogólnokształcącego im. Gabriela Narutowicza
w Łodzi

Dyrektorzy szkół:

Radwański Józef	1904 - 1917
Roliński Józef	1917 - 1929
Bromirski Rajmund	1929 - 1931
ks. Orłowski Józef	1931
Fabrycy [?]	1931 - 1932
Dobrzański Celestyn	1932 - 1935
Urban Hieronim	1935 - 1939
Mierzwa Edward	1939
Filutowicz Norbert	1945 - 1962
Adamczewska Genowefa	1962 - 1966
Strobin Marian	1966 - 1967
Burawska Bożena	1967 - 1978
Małkiewicz Wiesława	1978 - 1984
Sadłocha Jadwiga	od 1984

Personel pedagogiczny i administracyjno-obsługowy:

1904 - 1918

ks. Bielowski [?]	- język łaciński
Brok Lechosław	- matematyka, geografia
ks. Brzeziński [?]	- język łaciński
Cichocki J.	- [?]
Detke E.	- [?]
Enderówna Janina	- język niemiecki
Gebel S.	- [?]
Hentschke [?]	- język niemiecki
Hippel M.	- [?]
Jankowski Aleksander	- [?]
Jotejko Tadeusz	- [?]
ks. Kaczyński Dominik	- religia
Kostro Z.	- [?]
Leman [?]	- rysunki
Majewski Dionizy	- język polski
ks. Malinowski Ryszard	- religia
Marcinkowski J.	- [?]
Opędowski Jan	- język łaciński
Opędowski Romuald	- klasy wstępne, w-f
Perzyna [?]	- [?]
Osiecka L.	- [?]
Poddurgiel Jan	- klasy wstępne
Radwański Józef	- dyrektor, właściciel, matematyka
Sobolewska Ada	- język polski, historia
Sobolewska Irena	- biologia, historia
Tomaszewski Kazimierz	- matematyka
Walczak Kazimierz	- wychowanie fizyczne
Zaborowska Helena	- język francuski
Zadwański Jan	- język polski
Zawadzki [?]	- język polski
Radwański Stanisław	- sekretarz
Sokołowski [?]	- lekarz szkolny

1918 - 1939

Brok Lechosław	- geografia
Bromirski Rajmund	- dyrektor szkoły, fizyka
Cepuch Jan	- chemia
Czabak Ernest	- język łaciński
Czapliński Antoni	- język polski
Filutowicz Norbert	- język łaciński
Flakiewicz Hieronim	- matematyka
Gundlach Maria	- język niemiecki
Gunther Rudolf	- prace ręczne
Halińska A.	- biologia
Hawryluk Józef	- język łaciński
Jakiel Kazimierz	- biologia
Kaczkowski Stanisław	- język polski
Koszyk Kazimierz	- język łaciński
Kowalczyk L.	- geografia
Kronenberg Stanisław	- język łaciński
Kulak Jan	- język polski, historia
Kwaśniak Michał	- wychowanie fizyczne
Lorencówna Eliza	- język niemiecki
Ławrynowicz Zygmunt	- matematyka
Mierzwa Edward	- język angielski
Mikinka Franciszek	- biologia
Olejnik Bazyli	- historia
ks. Orłowski Józef	- język łaciński, religia
Osiński Michał	- matematyka, fizyka
Pawłowski Józef	- śpiew
Peters [?]	- język niemiecki
Roliński Józef	- dyrektor szkoły
Radwański Jan	- język polski
Roman Józef	- język łaciński
Sęczkowski [?]	- język polski
Siemieński Kazimierz	- język łaciński
Słowik [?]	- geografia
Smoleńska [?]	- biologia
Sobolewski Zygmunt	- śpiew
Sprusiak Michał	- rysunki
Szydłowski Antoni	- zajęcia praktyczne
Tomaszewska Janina	- język polski
Tomaszewski Kazimierz	- matematyka
Urban Hieronim	- dyrektor szkoły

ks. Wawrzynowicz S. - religia
Wiechorzewski Bogumił - fizyka
Wierzbicki Władysław - chemia
Wilkiłowa Olga - język rosyjski
Wippel Antoni - rysunki
Żuchowski Stanisław - biologia
Bojanowska-Jung Janina - sekretarka
Agacka Genowefa - lekarz dentysta
Stańczak Jan - lekarz szkolny

1945 - 1954

ks. Anbrozi Antoni - religia
Andrzejewska Maria - historia
Arkusz Kazimierz - język polski
Artykiewicz Jerzy - matematyka
Borowska Maria - historia
Brodecki Jerzy - język łaciński
Busiłło Antoni - vice dyr., historia, nauki o społ.
Ciesielski Roman - język rosyjski
Damsz Wanda - język polski
ks. Dratwa Julian - religia
Filutowicz Norbert - dyrektor, język łaciński
Flakiewicz Hieronim - matematyka
Gabrysiewicz Czesław - matematyka
Gniotkowa Zofia - fizyka
Górska Barbara - fizyka
Greyber Tadeusz - [?]
Gundlach Maria - język niemiecki i rosyjski
Gunther Rudolf - prace ręczne
Jaroniek Edward - matematyka
Halicz Benedykt - biologia
Kalinowska Zofia - język łaciński
Konarzewski Marian - przysposobienie wojskowe
Kosmala Antoni - śpiew
ks. Kowalski Alfons - religia
Kozłowski Zygmunt - chemia
Kulak Jan - język polski
Kupisz Kazimierz - język francuski
Królikowski Hieronim - geografia, przysposobienie wojsk.
Kwaśniak Michał - wychowanie fizyczne
Michniewski Kajetan - język polski
Mierzwa Edward - język angielski
Nowak Ryszard - fizyka, astronomia
Nowakowski Zdzisław - przysposobienie wojskowe
Orłowski Wiktor - rysunki
Ostrowska Teresa - fizyka.
Petri Kazimierz - biologia, geografia
Pliszka Jadwiga - matematyka
Radwańska Irena - biologia
Sarama Stanisław - język polski, nauki o społ.
Sobolewski Zygmunt - śpiew
Staszewski Lucjan - fizyka
Tokarska Jadwiga - język łaciński
Zaroślinski Aleksander - rysunki
Żeleszkiewicz Ignacy - język polski
Bojanowska-Jungowa J. - sekretarka
Królikowska Michalina - pomoc sekretarki
Sokołowska Irena - sekretarka
Czystoborska Franciszka - higienistka
Łukasiewicz Genowefa - lekarz dentysta
Mikinka Franciszek - lekarz szkolny
Stopkiewicz Halina - pomoc dentystyczna
Gadzinowski Kazimierz - woźny
Klijer Maria - woźna
Stebelski Teofil - woźny
Szymańska Maria - woźna

1954 - 1964

Adamczewska Genowefa - dyrektor, historia
Arabska Barbara - chemia
Arkusz Kazimierz - język polski
Barańska Zofia - język rosyjski
Bakalarz Adam - przysposobienie wojskowe
Bielicka Barbara - wychowanie fizyczne
Busiłło Antoni - vice dyr., historia, nauki o społ.
Ciesielski Roman - język rosyjski
ks. Cherczyński Zygmunt - religia

ks. Czesnykowski Zdzisław - religia
Czekańska-Barańska U. - chemia
Czyżykowska Wanda - wychowanie fizyczne
Dąbrowska Hanna - biblioteka
Filutowicz Norvert - dyrektor, język łaciński
ks. Fintkowski [?] - religia
Flakiewicz Hieronim - matematyka
Flis Feliks - chór
Gniotkowa Zofia - fizyka
Gorczyca Wiesław - przysposobienie wojskowe
Górska Barabara - chemia
Górski Jerzy - chemia
Janowski Jan - biologia
Jaronik Edward - matematyka
Kaczan Anna - chemia
Kawecka Bronisława - historia
Kąkolewska Zofia - matematyka
Kosmala Antoni - śpiew
Kowalczyk Wojciech - wychowanie fizyczne
Kowalski Czesław - biologia
Kozłowska Zofia - język polski
Kretowski Sławomir - zajęcia techniczne
Królikowski Hieronim - geografia, przysposobienie wojsk.
Kudliński Konrad - fizyka
Kuśnierz Zyta - zajęcia techniczne, wych. plast.
Kwaśniak Michał - wychowanie fizyczne
Lewczak Bogusława - wychowanie fizyczne
Lisik Zofia - historia, język łaciński
Łaszkiewicz Bogumił - chemia
Łuczyński Eugeniusz - fizyka
Majchrzak Tadeusz - fizyka
Martynelis Stanisław - rysunki
Mierzwa Edward - język angielski
Nowak Anna - chemia
Okurowski Marian - język łaciński
Pawłowska Stefania - [?]
Połczyńska Alina - matematyka
Prusinowska Anna - chemia
Radwańska Irena - biologia
Rokicki Roman - matematyka
Sarama Stanisław - język polski

ks. Skura Stanisław - religia
Sobolczyk Ryszard - zajęcia techniczne
Stande Olga - matematyka
Stępień Anna - historia
Stępień Zyta - zajęcia techniczne
Szczygielska Janina - język angielski
Szubiga Zdzisław - przysposobienie wojskowe
Szymczak Antoni - matematyka
Tichończuk Alina - język angielski
Tomaszeski Włodzimierz - wychowanie fizyczne
Wasilewski Zdzisław - matematyka
Wojda Krystyna - biologia
Wolańska Janian - chemia
Woszczatyński Obuch Jan - język rosyjski
Wyrębska Genowefa - język angielski
Zaorska Bożena - język polski
Żabicki Zygmunt - rysunki
Japołowa Krystyna - sekretarka
Kotarska Jadwiga - księgowa
Kozłowska Irena - księgowa
Kozłowska Henryka - księgowa
Sokołowska Irena - sekretarka
Staszewska Janina - sekretarka
Zduńczyk Janina - sekretarka
Borowska Helena - lekarz szkolny
Gromada Janina - higienistka
Skorża Romana - pomoc dentystyczna
Smuga Janina - lekarz szkolny
Wojciechowska Janina - lekarz dentysta
Bednarek Marian - woźny
Grabowska Janina - woźna
Grzelak Bolesław - woźny
Paluszewski Józef - woźny, palacz
Skrobała Józefa - woźna
Trzepałkowska Apolonia - woźna

1964 - 1974

Adamczewska Genowefa - dyrektor, historia
Arkusz Kazimierz - język polski
Barańska Zofia - język rosyjski
Bartoszewska Maria - fizyka
Batorowicz Grażyna - fizyka
Becht Kazimierz - wychowanie fizyczne
Białas Janina - wychowanie techniczne
Bryńska Barbara - matematyka
Buda Julita - biblioteka
Burawska Bożena - dyrektor, historia
Busiłło Antoni - vice dyr., historia, prop. fil.
Czekalska-Barańska Urszula - chemia
Czyżykowska Wanda - wychowanie fizyczne
Dąbkowska-Kruk Danuta - wychowanie muzyczne
Dąbrowska Anna - biblioteka
Fiszer Anna - język rosyjski
Flakiewicz Hieronim - matematyka
Grabarek Jadwiga - język angielski
Graliński Andrzej - wychowanie fizyczne
Gruszczyński Lesław - historia
Hechman Ildefons - język łaciński
Huszcza Teresa - język rosyjski
Janowski Jan - biologia
Kacprzak Halina - chemia
Kaczan Anna - chemia
Kapica Barbara - biologia
Kijewska Janina - język polski
Kowalczyk Róża - wychowanie fizyczne
Kowalczyk Wojciech - wychowanie fizyczne
Kowalski Czesław - biologia, przysposobienie wojsk.
Kretowski Sławomir - wychowanie techniczne
Królikowska Jadwiga - biblioteka
Królikowski Hieronim - geografia
Lepa Łukasz - historia
Lisik Zofia - język łaciński
Łącka Alicja - język polski
Łuczyński Eugeniusz - fizyka
Majchrzak Cecylia - matematyk
Malutczyk Alina - język angielski
Mierzwa Edward - język angielski

Misiak Ewa - fizyka
Nowak Halina - chemia
Olejniczak Alicja - fizyka
Piotrowska Daniela - język rosyjski
Przybył Mirosław - zespół muzyczny
Radwańska Irena - biologia
Rokicki Roman - matematyka
Rudnicka Barbara - geografia
Rudzińska Jadwiga - matematyka
Rzepkowska Elżbieta - język angielski
Sadłocha Jadwiga - geografia
Sarama Stanisław - język polski
Simińska Anna - matematyka
Sterczewski Edward - przysposobienie wojskowe
Stępień Zyta - zajęcia techniczne, rysunki
Strobin Marian - dyrektor, historia
Sypniewski Przemysław - historia
Szadkowska Teresa - biblioteka
Szczygielska Janina - język angielski
Szkudlińska Hanna - matematyk
Szubiga Zdzisław - przysposobienie wojskowe
Śliwiński Józef - przysposobienie obronne
Trzankowska Jadwiga - język łaciński
Walczak Elżbieta - język polski
Waldek Andrzej - biologia
Wasilewski Zdzisław - matematyka
Wojalski Mirosław - fizyka
Woszczatyński Obuch Jan - język rosyjski
Zaorska Bożena - język polski
Zdun Zbigniew - wychowanie fizyczne
Zielenow Krystyna - matematyka
Zimińska Anna - fizyka
Żelazny Bogumiła - wychowanie fizyczne
Fiszer Alicja - kierownik administracyjny
Japołowa Krystna - sekretarka
Kozłowska Henryka - księgowa
Trzepałkowska Apolonia - pomoc sekretarki
Borowska Halina - lekarz szkolny
Bryńska Elżbieta - lekarz szkolny
Gromada Halina - higienistka
Grzegorzewska W. - lekarz dentysta

Łuczak Urszula - higienistka
Mokrzycka Krystyna - lekarz dentysta
Pawlik J. - lekarz szkolny
Wojciechowska Janina - lekarz szkolny
Adamocha Stanisława - woźna
Adamocha Tadeusz - woźny
Grabowska Janina - woźna
Kunikowski Jan - palacz
Wojciechowska Janina - lekarz dentysta
Zaborowska Janina - woźna

1974 - 1984

Adamczyk Bożena - język rosyjski
Beta Elżbieta - historia
Brewińska Lilianna - chemia
Burawska Bożena - dyrektor, historia
Busiłło Antoni - vice dyr., historia, nauki społ.
Barańska Urszula - chemia
Batorowicz-Łukawska G. - fizyka
Białas Janian - wychowanie techniczne
Bielecka Jadwiga - matematyka
Czekalski Henryk - fizyka
Czyżewski Henryk - fizyka
Dutkiewicz Łucja - geografia
Fiszer Anna - język rosyjski
Gałązka Barbara - fizyka
Grabarek Jadwiga - język angielski
Gradzik Daria - język rosyjski
Gromadziński Marek - historia
Gruszczyński Lesław - historia
Grzelak Alojzy - przysposobienie obronne
Guszczar Jadwiga - chemia
Huszcza Teresa - język rosyjski
Janowski Jan - biologia
Jędrzejczak Danuta - język łaciński
Kaczan Anna - chemia

Kapica Barbara - biologia
Kaźmierska Danuta - wychowanie techniczne
Kijewska Janina - język polski
Kirchner Ewa - historia
Knychalska Barbara - fizyka
Kolanek Krystyna - przysposobienie obronne
Kopania Jarosław - fizyka
Kowalczyk Róża - wychowanie fizyczne
Kowalska Bożena - biblioteka, język polski
Kowalski Rafał - język angielski
Krawczyk Mirosława - geografia
Królikowski Hieronim - astronomia
Lesiak Jan - matematyka
Łazarczyk Wanda - vice dyr., język polski
Łącka Alicja - język polski
Maciejewska Maria - język polski
Majcher Helena - matematyka
Malutczyk Alina - język angielski
Małkiewicz Wiesława - dyrektor, matematyka
Mrówczyńska Elżbieta - historia
Olejniczak Alicja - fizyka
Piotrowska Daniela - język rosyjski
Przybył Mirosław - wychowanie muzyczne
Rokicka Barbara - język angielski
Rudnicka Barbara - biologia
Rzepkowska Elżbieta - język angielski
Sadłocha Jadwiga - geografia
Sagalara Irena - biologia
Salski Jerzy - wychowanie muzyczne
Sarama Stanisław - vice dyr., język polski
Saramonowicz Jolanta - chemia
Stępień Zyta - wychowanie plastyczne
Stolarczyk Krystyna - język angielski
Sudoł Danuta - wychowanie fizyczne
Szadkowska-Droś Teresa - biblioteka
Szkudlarek Zdzisław - fizyka
Śliwiński Józef - przysposobienie obronne
Tomtała Małgorzata - świetlica
Trzankowska Jadwiga - język łaciński
Waldek Andrzej - biologia
Wąs Kazimierz - wychowanie plastyczne

Wdowiak Alicja - fizyka
Wiśniewska Małgorzata - wychowanie techniczne
Wojalski Mirosław - fizyka
Zakrzewska Hanna - język rosyjski
Zawadzka Hanna - historia
Zdun Zbigniew - wychowanie fizyczne
Zielenow Krystyna - matematyka
Zymek Jadwiga - matematyka
Źródelna Joanna - język rosyjski
Kozłowska Henryka - sekretarka
Kowalska Stanisława - higienistka
Szadkowska Janina - lekarz dentysta
Szymczyk Józef - lekarz szkolny
Zommer Zofia - higienistka
Dłubak Grzegorz - dozorca nocny
Golisz Władysława - woźna
Grochocka Mirosława - woźna
Grzybowska Genowefa - woźna
Gutowski Zdzisław - woźny
Janiszewski Stanisław - woźny
Józefowicz Janina - woźna
Justyński Józef - woźny
Małoszczyk Anna - woźna
Matera Stefania - woźna
Pawlak Janina - woźna
Poszewczyński Tadeusz - dozorca
Walczak Anna - woźna

1984 - 1994

Adamczyk Bożena - język rosyjski
Beta-Radwańska Elżbieta - historia
Bielecka Jadwiga - vice dyr., matematyka
Biernaciak Ewa - historia
Bilecka Anna - chemia
Binkowski Sławomir - historia
Błaszczyk Janina - język rosyjski
Boss Sławomir - plastyka
Bucka Grażyna - fizyka
Cała Urszula - język angielski
Drążczyk Dorota - język polski

Dziuba Dorota - język angielski
Godlewska Iwona - matematyka
Grabarek Jadwiga - język angielski
Gromadziński Marek - historia
Grzegorczyk Janina - język rosyjski
Huszcza Teresa - język rosyjski
Jamiołkowska Danuta - biologia
ks. Jeleń Bogdan - religia
Jędrasiak Dariusz - biologia
Jóźwiak Wiesława - informatyka, matematyka
Juszkiewicz Anna - matematyka
Kaczan Anna - chemia
Kanar Antoni - wychowanie techniczne
Kantorski Janusz - wychowanie fizyczne
Kapica Barbara - biologia
Kaźmierczyk Zbigniew - matematyka
Kijewska Janina - język polski
ks. Kleszcz Leszek - religia
Kolanek Krystyna - przysposobienie obronne
Kowalczyk Róża - wychowanie fizyczne
Kowalik Jadwiga - język niemiecki
Kowalska Bożena - biblioteka
ks. Korczak Grzegorz - religia
Krawczyk Mirosława - geografia
Kubiak Magdalena - chemia
Kujawska Urszula - język polski
Lasota Jerzy - geografia
Leszczyńska Anna - język angielski
Łącka Alicja - język polski
Łęgocka Grażyna - fizyka
Łukawska Grażyna - fizyka
Łynka Aleksander - historia
Maciejczyk Leszek - fizyka
Maciejewska Maria - język angielski
Majcher Helena - matematyka
Malutczyk Alina - język rosyjski
Małkiewicz Wiesława - matematyka
Mikurenda Zbigniew - matematyka
MilewskaAnna - język rosyjski
Obraniak Małgorzata - język polski

Ochocka Jadwiga	- język niemiecki
Paczesny Sylwester	- wychowanie techniczne
Pilar Marcel A'lvaro M.	- hiszpański
Radda Magdalena	- język rosyjski
Rusek Ewa	- język łaciński
Ryłek Anna	- język angielski
Sadłocha Jadwiga	- dyrektor, geografia
Sagalara Irena	- biologia
Salski Jerzy	- wychowanie muzyczne
Sarama Stanisław	- język polski
Saramonowicz Jolanta	- chemia
Stawiszyńska Małgorzata	- biologia
Stolarczyk Krystyna	- język angielski
Sudoł Danuta	- wychowanie fizyczne
Szukała Anna	- chemia
Tomczak Mariola	- język polski
Wdowiak Alicja	- fizyka
ks. Węglewski Benedykt	- religia
Wiatrowska Zofia	- geografia
Wiśniewska Aleksandra	- język niemiecki
Wiśniewska Małgorzata	- wychowanie techniczne
Wójcik Tomasz	- historia
Zakrzewska Anna	- język rosyjski
Zdun Zbigniew	- wychowanie fizyczne
Zielenow Krystyna	- matematyka
Żegota-Dryń Marzena	- chemia
Kozłowska Henryka	- kierownik administracyjny
Kwapisz Zofia	- księgowa
Saar Anna	- referent
Zając Barbara	- pielęgniarka szkolna
Choła Józef	- dozorca nocny
Chruścielewski zdzisław	- konserwator
Ciesielska Urszula	- woźna
Grobelna Anna	- woźna
Janiszewski Stanisław	- woźny
Klukas Jolanta	- woźna
Kolman Alicja	- woźna
Komorowska Zenona	- woźna
Koszewska Anna	- woźna
Maciejewski Leszek	- dozorca nocny
Małoszczyk Irena	- woźna

Miedzińska Krystyna	- woźna
Szwetner Anna	- woźna
Tomczyk Marianna	- woźna
Wolborska Anna	- woźna

LISTA ABSOLWENTÓW
Gimnazjum Polskiego Józefa Radwańskiego
Gimnazjum Męskiego Klasycznego Kazimierza Tomaszewskiego
II Państwowego Gimnazjum Męskiego
im. Pierwszego Prezydenta Rzeczypospolitej
Gabriela Narutowicza
II Liceum Ogólnokształcącego im. Gabriela Narutowicza
w Łodzi

1939

KOWALSKI STEFAN
BIERNACKI PIOTR
BRUKSZTAJN RYWER
CZKWIANIANC STEFAN
KONIGSTEIN FEITEL
SZKOBEL JÓZEF
WEILBACH HORRY
WILK JERZY JÓZEF
WRÓBLEWSKI MARIAN
BARTOSZEWICZ JERZY
CHAŁAT STANISŁAW
IWANOW ALEKSANDER
JANKOWSKI JAN
JELIŃSKI FELIKS
ŚWIDERSKI ZDZISŁAW JERZY

1946

ARTYNIUK TADEUSZ
HOROSZEWICZ JULIAN
KOWALSKI TADEUSZ
KUDELSKI WACŁAW
LAGOWSKI ZBIGNIEW
LESIAK JAN
MARCZEWSKI JANUSZ
MROZOWSKI WOJCIECH
OŁDAK JAN
ORNAF WŁADYSLAW
NATKAŃSKI JAN
PRAŻANOWSKI MIROSŁAW
SARNECKI SŁAWOMIR
TOMCZYK LUDWIK
ZAKRZEWSKI JERZY
ZIEMBICKI JAN

1947

ACHMATOWICZ OSMAN
BŁOŃSKI STANISŁAW
CZABAK OREST ROMAN
DAWIDOWICZ BOGDAN
DERZA ROMAN TADEUSZ
DOBROGOSZCZ RYSZARD MACIEJ
GIERSZ TADEUSZ
JĘDRZEJEWSKI ANDRZEJ MARCIN
JEDRZYCKI WIESŁAW KAZIMIERZ
KOWALSKI WIESŁAW JAN
KUNEC JERZY
LUSIŃSKI RYSZARD ZDZISŁAW
MARCINKOWSKI TADEUSZ
MIEDZIŃSKI JAN WIKTOR
ORTEL ZBIGNIEW JÓZEF
PLAUER JANUSZ EDWARD
SZUTKOWSKI JERZY MIECZYSŁAW
SOKOŁOWSKI GRZEGORZ FRANCISZEK
SPYCHAŁA CZESŁAW STANISŁAW
STARCZEWSKI WIESŁAW ANTONI
STĘPIEN ZYGMUNT HIPOLIT
SWIARCZYŃSKI LECHOSŁAW LUDWIK
SZYMAŃSKI TOMASZ
TEPKE WITOLD HENRYK
WYSOCKI LECH MIRON
ZDZIOBŁO IRENEUSZ WŁADYSŁAW
FRANC MARCELI IGNACY
GÓRSKI LUDOMIR ANDRZEJ

1948

BEK WIESŁAW MARIAN
BIELAWSKI JERZY WOJCIECH
DZIEDZICKI JANUSZ STANISŁAW
GONCIKOWSKI STANISŁAW JERZY
HOROSZEWICZ JULIUSZ STANISŁAW
JAROSZ MAREK MIECZYSŁAW
KAUCZ GRZEGORZ MAREK
KERMEN WŁADYSŁAW PAWEŁ
KOWALCZYK ZBIGNIEW
KREKORA ZBIGNIEW MACIEJ
MAMIŃSKI TADEUSZ
MARCZEWSKI MICHAŁ JANUSZ
MICHAŁOWSKI LESZEK WŁADYSŁAW
MOZEL WŁODZIMIERZ MICHAŁ
OŁDAK JAN ZBIGNIEW
ORNAF BOLESŁAW
PAWŁOWSKI RYSZARD TADEUSZ
POSIŁA LESZEK ZYGMUNT
SARNECKI SŁAWOMIR WACŁAW
SKOLIMOWSKI JANUSZ MATEUSZ
STASIK MIROSŁAW JAN
SZAFLIK HENRYK JAN
TRAPSZE-DOBRZYNSKI ALOJZY JAN
WAJNIKONIS ANDRZEJ FILIP
WĘGLIŃSKI LEOPOLD JERZY
ZALEWSKI BOHDAN

III A*

BARANOWSKI JAN STEFAN
BIELAWSKI LESZEK JAN
BINIEK TADEUSZ
CHAŁAT KAZIMIERZ
DĄBROWSKI STEFAN ZDZISŁAW

DOBRASZKIEWICZ ZBIGNIEW TADEUSZ
KAMIŃSKI ZBIGNIEW ANTONI
LENART KAZIMIERZ MARIAN
MEKSZAN JERZY FILIP
MIZEL RYSZARD KRZYSZTOF
PRINDISZ KAROL EUGENIUSZ
PRZYBYŁ JUSTYN LEONARD
PYDA WIESŁAW RYSZARD
SICIŃSKI ROMAN KAZIMIERZ
SKÓRZEWSKI EDWARD
SŁOWINSKI JANUSZ ROMAN
SMAGACZ ANDRZEJ SEWERYN
STĘPIŃSKI JAN MARIAN
SZOPA JERZY JÓZEF
SZTAJKOWSKI MIECZYSŁAW JÓZEF
TAKSZA EDWARD JERZY
TOMCZAK JERZY
WANDACHOWICZ STANISŁAW ANTONI
WARMUZIŃSKI ALEKSANDER IGNACY
ZARZYCKI EUGENIUSZ WŁADYSŁAW

III B*

ACHMATOWICZ SELIM
ANTONOWICZ TADEUSZ
BARJASZ WŁODZIMIERZ JANUSZ
BENDERA RYSZARD ROMAN
BRAUN ALEKSANDER
FADIEJEW BOGUSŁAW WŁODZIMIERZ
FEDAK WACŁAW
GABRYEL ANDRZEJ
GDEWSKI MICHAŁ JERZY
GRALL TADEUSZ SŁAWOMIR
HELPERN JANUSZ WŁADYSŁAW
HEJMAN RYSZARD KAJETAN
HERTZ MIECZYSŁAW
JABLOŃSKI HENRYK WALDEMAR
JAROSIŃSKI JOZEF JAN
KAMAŃCZYK PRZEMYSŁAW STANISŁAW
KAŹMIERSKI FELIKS ZENON
KENCLER ANTONI PIOTR
KOŹMIŃSKI PRZEMYSŁAW JÓZEF
KRÓL STANISŁAW
KUŹNICKI STEFAN WIESŁAW
MAJEWSKI REGINALD EUSTACHY
MINTUS SYLWESTER MARIAN
NARZEKALAK KAZIMIERZ
NOWAK WŁODZIMIERZ
OKON ANDRZEJ
OŁUBEK CZESŁAW FILIP
PIEŃKOWSKI ANDRZEJ WIESŁAW
SALM JAN ALEKSANDER
SOBCZAK RYSZARD
SZULCZYNSKI ADAM WITOLD
WASIELEWSKI MARIAN STANISŁAW
WOJTAK STEFAN
WÓJCIK EWALD BONAWENTURA
ROSZAK ZBIGNIEW
KOSIŃSKI JERZY NIKODEM

*Świadectwo ukończenia Gimnazjum Ogólnokształcącego z dnia 26 czerwca 1948 r.

1949

DOBROGOSZCZ RYSZARD MACIEJ
FRANC MARCELI IGNACY
GIERSZ TADEUSZ
JANSZ ANDRZEJ
JOHANOWICZ EUGENIUSZ ZBIGNIEW
JURDYGA TADEUSZ JAN
KUFEL MIROSŁAW TADEUSZ
LACH JAN ROMAN
LUSIŃSKI RYSZARD ZDZISŁAW
MIEDZIŃSKI JAN WIKTOR
NOWIŃSKI ANDRZEJ MARIA
URTEL ZBIGNIEW JÓZEF
OSTROWSKI JERZY KAROL
PIESTRZENIEWICZ STEFAN
PIETRASZKIEWICZ JANUSZ MARIA
PLANER JANUSZ EDWARD
SAJDA WŁODZIMIERZ ANTONI
SOKOŁOWSKI GRZEGORZ FRANCISZEK
SPYCHAŁA CZESŁAW STANISŁAW
SZECHOWSKI ZENON ANDRZEJ
SZYMAŃSKI TOMASZ
SYBILSKI JAN
TOPKO WITOLD HENRYK
WYSOCKI LECH MIRON
JAROS JAN
JUNDZIŁŁ MARIA KRYSTYN

1950

ACHMATOWICZ SELIM
ANTONOWICZ TADEUSZ
BARANOWSKI JAN
BIELAWSKI LESZEK JAN
BRAUN ALEKSANDER
CHAŁAT KAZIMIERZ
DUDKOWSKI LUCJAN
FADIEJEW BOGUSŁAW WŁODZIMIERZ
GRALL TADEUSZ SŁAWOMIR
JABŁOŃSKI HENRYK WALDEMAR
JAKUBOWSKI BOLESŁAW WALENTY
JAROSIŃSKI JÓZEF JAN
KAMAŃCZYK PRZEMYSŁAW SŁAWOMIR
KAMIŃSKI ZBIGNIEW ANTONI
KAROLEWSKI ZBIGNIEW STANISŁAW
KAŹMIERSKI FELIKS ZENON
KOŚCIELSKI KAZIMIERZ
KOŹMIŃSKI PRZEMYSŁAW JÓZEF
KRÓL STANISŁAW
KUCZERENKO PAWEŁ PIOTR
KUŹMICKI STEFAN WIESŁAW
LENART KAZIMIERZ MARIAN
MAJESKI REGINALD EUSTACHY
MINTUS SYLWESTER MARIAN
NARZEKALAK KAZIMIERZ
NIZEL RYSZARD KRZYSZTOF
NOWAK WŁODZIMIERZ
OŁUBEK CZESŁAW FILIP
PALMA EDWARD JERZY
PRINDISCH KAROL EUGENIUSZ
PYDAWIESŁAW RYSZARD
ROSZAK ZBIGNIEW
SALM JAN ALEKSANDER
SŁOWIŃSKI JANUSZ ROMAN
SMAGACZ ANDRZEJ SEWERYN
SOBCZAK RYSZARD
STĘPIŃSKI JAN MARCIN
SZULCZYŃSKI ADAM WITOLD
WANDACHOWICZ STANISŁAW ANTONI
WASIELEWSKI MARIAN STANISŁAW
WIERUSZYŃSKI LESZEK HENRYK
WILIŃSKI WŁADYSŁAW
WOJTAK STEFAN
WYSOCZYŃSKI GWIDON FRANCISZEK
ZARZYCKI EUGENIUSZ WŁADYSŁAW
ZYCH WINCENTY
WÓJCIK EDWARD BONAWENTURA

1951

AMBROZIAK RAJMUND FRANCISZEK
ARNOLD MIROSŁAW LEON
BERGMAN JANUSZ LESZEK
BRULIŃSKI MIECZYSŁAW MICHAŁ
DĄBROWSKI WIESŁAW JÓZEF
DECZYŃSKI SŁAWOMIR ZYGMUNT
DUTKIEWICZ JÓZEF
FERMAJSTER IDZI
GAŁĄZKA MAREK APOLONIUSZ
GARCZAREK MICHAŁ IRENEUSZ
GOLCZYNSKI LECH JACEK
HAJMAN ALEKSANDER JULIAN
JUZENA KONRAD LUCJAN
KATRA LECH ANTONI
KIEŁBIK LESZEK FRANCISZEK
KORDAS ANTONI
KULAWIAK RYSZARD HENRYK
LACHMAN LECH ANTONI
LIMANOWSKI LESZEK WINCENTY
ŁUGOWSKI MARIAN BRONISŁAW
ŁUKASIK ZDZISŁAW
MARCHEWKA JÓZEF
MIROWSKI ROMAN ANTONI
MOCIAK WACŁAW FELIKS
MODZELEWSKI ZDZISŁAW FELIKS
MUCHA KAROL ZBIGNIEW
NOWICKI STEFAN JACEK
OBRANIAK MIROSŁAW HENRYK
PATERA HENRYK
POKORSKI TADEUSZ STANISŁAW
PRINKE-SUŁKOWSKI WIESŁAW
ROSIAK DOMINIK STANISŁAW
STAWSKI BOGUSŁAW JÓZEF
STOBIECKI JACEK CZESŁAW
STOLARSKI JERZY
STRUMIŁŁO ANTONI
SZULC WIESŁAW
TKACZYŃSKI STANISŁAW FRANCISZEK
URBAŃSKI JANUSZ
WASIAK JANUSZ ANTONI
WOJCIECHOWSKI JAN JANUSZ
ZAMOLSKI JÓZEF URBAN
ZASINA JÓZEF ALFONS
ZAWADZKI ANDRZEJ JULIAN
ZIENTERSKI WOJCIECH FRANCISZEK
JAŚKIEWICZ ANDRZEJ SEBASTIAN

1952

BARCZEWSKI MICHAŁ JAN
BIRNBAUN JÓZEF
BRZOZOWSKI IGNACY
BUJANOWSKI ZDZISŁAW KAZIMIERZ
AUGUSTYNIAK ZDZISŁAW EDWARD
CZERKAWSKI LUBOMIR
DRĄŻKIEWICZ TADEUSZ MIECZYSŁAW
DZIWIŃSKI JANUSZ KAZIMIERZ
GONCIKOWSKI JANUSZ WŁADYSŁAW
GUSTA ANDRZEJ JÓZEF
HOLWEK JANUSZ
IRZYKOWSKI JAN ZDZISŁAW
JANAS GRZEGORZ ZYGMUNT
JÓŹWIKIEWICZ JANUSZ WOJCIECH

KACPRZAK GRZEGORZ WOJCIECH
KAMIŃSKI BOGDAN WAWRZYNIEC
KARASEK TADEUSZ STEFAN
KOSTECKI MIROSŁAW JAN
KUBICKI JANUSZ JAN
LESZCZYNSKI SŁAWOMIR ALEKSANDER
MALENDA ANDRZEJ NARCYZ
MIELCZAREK TADEUSZ ZYGMUNT
MINAKOWSKI ANDRZEJ RAJMUND
MROZOWSKI MIROSŁAW BOLESŁAW
OBARSKI MICHAŁ
OKUROWSKI ZDZISŁAW JULIAN
OLSZEWSKI WŁODZIMIERZ EUGENIUSZ
PIECH ANDRZEJ
PODWIŃSKI BOGDAN
PRZEDPEŁSKI WŁODZIMIERZ
RADOWICKI WŁODZIMIERZ
RAMECKI STANISŁAW EDWARD
ROSIŃSKI WŁODZIMIERZ ANDRZEJ
RZENCA JERZY
SEKURACKI WOJCIECH MAREK
SKUBALA ALEKSANDER JAN
SOBOLEWSKI JERZY KAZIMIERZ
STANOWSKI STANISŁAW KAZIMIERZ
SWORZYŃSKI TADEUSZ FRANCISZEK
SZCZĘSNY ANDRZEJ MARIAN
SZKUDLAREK ANDRZEJ ZYGMUNT
ŚMIETAŃSKI ZDZISŁAW
ULMAN GRZEGORZ RYSZARD
WIŚNIEWSKI JAN TADEUSZ
WOŹNIAK MIROSŁAW JAN
WUJEK ANDRZEJ RYSZARD
ZARZYCKI WIKTOR JAN
ZIELIŃSKI ALEKSANDER
PIERZCHLEWSKI DANIEL RODRYK

1953

ANDRZEJEWSKI WŁODZIMIERZ
BEDNARSKI LECHOSŁAW
BIELICHOWSKI JERZY
BŁOŃSKI MIROSŁAW JERZY
BUNK RYSZARD PAWEŁ
CZAPLA MIROSŁAW
CZAPLICKI-LINIARSKI ZBIGNIEW
FRANCISZEK
DOMASIK JAN
EWERT MIROSŁAW
FRANKOWSKI ANDRZEJ
GADZINOWSKI KAJETAN STEFAN
GELDNER WIESŁAW ERICH
GIERŁOWSKI ROMUALD
GLINKOWSKI TADEUSZ
GOGOLEWSKI SYLWESTER EUZEBIUSZ
HERTEL PIOTR WŁODZIMIERZ
JABŁOŃSKI ZDZISŁAW WOJCIECH
JAHNER JANUSZ WITOLD
JĘDRZEJEWSKI KAZIMIERZ STEFAN
KAŁCZAK MIROSŁAW STANISŁAW
KANIERA HENRYK JERZY
KAŹMIERSKI CZESŁAW JANUSZ
KIK KONRAD EDWARD
KOWALSKI ROMAN ALFRED
KWIATOSIŃSKI WIESŁAW ANDRZEJ
LESIAK ZBIGNIEW MICHAŁ
LICHOCIŃSKI TADEUSZ WALDEMAR
MALECKI ANTONI
MARLIŃSKI TADEUSZ
MOSTOWSKI WALDEMAR WOJCIECH
MRUGASIEWICZ STANISŁAW
PAKOWSKI KAJETAN MIECZYSŁAW
PODLŚNY JANUSZ
PRZYWARSKI ZBIGNIEW JAN
ROJEK JERZY FELIKS
SKRZYPIŃSKI BOGDAN LEONARD
SOSNOWSKI ANDRZEJ MICHAŁ
STOPCZYK EDWARD WIKTOR
STRENGEL WIESŁAW JÓZEF
SZUBIGA JERZY MARIAN
SZYMSKI JERZY BOGUSŁAW
SWITONIAK BOGDAN WOJCIECH
TYCZKOWSKI ANDRZEJ PIOTR
USIELSKI BOLESŁAW
WERNER ZBIGNIEW
WUTZOW WŁODZIMIERZ TADEUSZ
WYSZKOWSKI PAWEŁ MAREK
ZIEGLER STEFAN RYSZARD
ZWONIARSKI JANUSZ JÓZEF
ŻMIJEWSKI WIESŁAW ANTONI

1954

XI A

FAJA RYSZARD
GRALA ANDRZEJ WOJCIECH
HOLWEK PIOTR WALDEMAR
KAPECKI STEFAN MATEUSZ
KASZYŃSKI MICHAŁ ANTONI
KAZANECKI ADAM ANDRZEJ
KORBEL GERARD WŁODZIMIERZ
KREMKY ANDRZEJ JAN
KURZAWSKI PAWEŁ
KUZIO BOGUSŁAW JACEK
MARCINIAK JAN WŁADYSŁAW
MULLER KONRAD
PABJAN ZYGMUNT JAN
PIETRZAK EDWARD
POSZEPCZYŃSKI ALEKSANDER
WÓJCICKI ANDRZEJ RYSZARD

XI B

AGACKI ZBIGNIEW JERZY
BARTCZAK JAN ZENON
BORYNIEC STEFAN TOMASZ
JARZYNA AUGUSTYN
KOŁUDZKI KAZIMIERZ ALEKSANDER
KRZECZKOWSKI JAN JAKUB
LIBUDZISZ JERZY MARIAN
PIETRZAK ANDRZEJ
PIŁAT STEFAN ANDRZEJ
PIOTROWSKI ANDRZEJ
PŁONKA ANDRZEJ
PODLEJSKI JANUSZ MARIAN
POKSIŃSKI STANISŁAW ANDRZEJ
RUTKOWSKI RYSZARD WIRGILIUSZ
WIERZBICKI ZYGMUNT LUDWIK
WUJEK JAKUB LEON
ZAJERKOFF TADEUSZ WOJCIECH
WOCH STANISŁAW JAN

1955

BARANOWICZ JAN WŁADYSŁAW
BOSS JANUSZ HENRYK
CZACKI MICHAŁ PIOTR
CZAJKOWSKI JAN
DUDEK WIESŁAW PIOTR
DRĄŻKIEWICZ CZESŁAW
FIRLA ANDRZEJ PIOTR
FRYMUS BOGDAN
GIDZIŃSKI KRZYSZTOF STEFAN
GRZELAK ROMUALD
JANUSZKIEWICZ BOGUSŁAW
JĘDRZEJCZAK MIROSŁAW
KAŁCZAK JANUSZ WŁADYSŁAW
KAŹMIERSKI TADEUSZ
KOŁODKIEWICZ ZBIGNIEW SYLWESTER
KRUPA STANISŁAW
LAMBRECHT WINICJUSZ MAREK
LEWANDOWSKI ANDRZEJ STANISŁAW
LISIECKI KAZIMIERZ JAN
ŁUCZAK HIERONIM JAN
MALINOWSKI ANDRZEJ
MATECKI SŁAWOMIR ROMAN
MEISSNER JÓZEF
MELKO LECH
MIKULSKI LEONARD JAN
PARCZEWSKI ANTONI ALEKSANDER
PRAŻMOWSKI-BELINA WŁADYSŁAW
ROSS TADEUSZ EDWARD
SIMM IWAR KRZYSZTOF
SKINDER MIROSŁAW ANTONI
STASIAK CZESŁAW ANTONI
STAWIREJ JANUSZ ADRIAN
STRZELEC EDWARD
SZAC MAREK WIKTOR
SZAKOWSKI ANDRZEJ FRANCISZEK
WALCZAK JERZY ALOJZY
WERNER ANDRZEJ
WOROPAJ-HORDZIEJEWICZ GRZEGORZ
WÓJCIK EDWARD IGNACY

1956

XI A

BUDA JAN WOJCIECH
DUK KAZIMIERZ
KARAŚ ZBIGNIEW
KŁYS TOMASZ KAJETAN
KOZŁOWSKI JERZY MELCHIOR
LACH WOJCIECH SŁAWOMIR
LEWANDOWSKI LESZEK
MATCZAK GRZEGORZ FELIKS
POTOCKI LECH STEFAN
PACHO ZDZISŁAW FRANCISZEK
PISARSKI GRZEGORZ HENRYK
POWROŹNIK JAN MAREK
RACIBORSKI TADEUSZ LUCJAN
SIŃCZUK ANDRZEJ KAZIMIERZ
STRZELECKI MAREK JÓZEF
SWIĘTORZECKI BOLESŁAW
TOMALA TADEUSZ ZYGMUNT
TYLMAN ROLAND WITOLD
WOLSKI ANDRZEJ JACEK
WYPYCH EDMUND KAZIMIERZ

XI B

BUDZIŃSKI WŁODZIMIERZ ANDRZEJ
GRADZIK ZENON RYSZARD
JURGIELANIEC SEWERYN LESZEK
KACPRZAK JAN
KAZULAK STEFAN EUGENIUSZ
KIRKILEWICZ EUGENIUSZ
KOSICKI MIECZYSŁAW ANTONI
KRAWCZYK MIROSŁAW
KUBIAK BOGUMIŁ IZYDOR

PUCHOWSKI ANDRZEJ
RADOWICKI BOHDAN JERZY
SAGATOWSKI STANISŁAW ANDRZEJ
SOLAREK JULIAN KAZIMIERZ
STANO WIESŁAW
STRUMIŁO BOGDAN
SWACZYNA CZESŁAW
SZRAM TADEUSZ JACEK
SZUBERT JÓZEF KAZIMIERZ
ZARZYCKI TADEUSZ MACIEJ

XI C

BABICKI JAN
CHOJNACKI ROMAN TADEUSZ
CZYŻYKOWSKI TADEUSZ
DĘBSKI JAN WALDEMAR
EROL FERIDON RYSZARD JERZY
FISZER JAROMIR SŁAWOJ
GALANT GRZEGORZ
GRACZYK WŁODZIMIERZ JÓZEF
GROCHOWSKI MACIEJ BOLESŁAW
GRUHN ANDRZEJ WŁODZIMIERZ
IWANOWSKI BOHDAN
KAWECKI LUDWIK ANDRZEJ
MATECKI JANUSZ FRANCISZEK
MICHALSKI MIROSŁAW JAN
MICHAŁOWSKI MARIAN WŁODZIMIERZ
PENKALA JAN JERZY
SZCZECIŃSKI STANISŁAW MACIEJ
TOMCZAK TADEUSZ LEONARD
WALCZYŃSKI EUGENIUSZ
ŻĄDZIŃSKI ZBIGNIEW

1957

BRONIECKI JERZY ZYGMUNT
BRZEZIŃSKI JAN ALFONS
CEMBALSKI ZENON JERZY
DĘBSKI JERZY WIKTOR
DOMAŃSKI JANUSZ LECH
DZIERŻANOWSKI PAWEŁ PIOTR
FAJST WŁODZIMIERZ ANDRZEJ
HALKIEWICZ MAREK FRANCISZEK
IZDEBSKI ZYGMUNT PIOTR
JABŁOŃSKI MAREK
JAROS JÓZEF STANISŁAW
KACZMAREK KONSTANTY KAZIMIERZ
KAŹMIERSKI MARCELI MIECZYSŁAW
KRAJEWSKI CZESŁAW
LISINSKI STANISŁAW JÓZEF
ŁUSZCZYKIEWICZ WŁODZIMIERZ JAN
LEWANDOWSKI LESZEK JERZY
NOWAK ANDRZEJ
POPŁAWSKI MARIAN
SIKORSKI SERGIUSZ ROMUALD
SKOCZYLAS ANDRZEJ
SOSNOWSKI RYSZARD JÓZEF
STEPIEŃ ZBIGNIEW WŁADYSŁAW
STRUSZCZAK ANDRZEJ MIECZYSŁAW

1958

BEREZA JERZY ANDRZEJ
CYWIŃSKI JERZY WOJCIECH
GĄSIOROWSKI ARKADIUSZ ANTONI
GOUZY JAROSŁAW
GRZELEWSKI ZBIGNIEW STANISŁAW
KACZOROWSKI MAREK LUDWIK
KAMIŃSKI ZENON ANDRZEJ
KRAWIECKI RYSZARD JAN
LUTOMSKI JERZY STANISŁAW
MARKOWSKI ADAM STANISŁAW
MASTALERZ ZBIGNIEW MARIAN
MATUSZAK GRZEGORZ JAN
POPŁAWSKI ZYGMUNT JAN
SIKORA JANUSZ BOGUMIŁ
STOBIECKI ANDRZEJ WACŁAW
KAŹMIERCZAK JANUSZ
NOWAK JERZY BOGDAN

1959

XI A

BARAŃSKI JANUSZ KAROL
CICHECKI BŁAŻEJ JAN
KAZANECKA BARBARA ZOFIA
KELLER ANNA IRENA
MAMIŃSKA MAŁGORZATA
MASTALERZ JERZY ŁUKASZ
MUSZYŃSKI HENRYK
POPIOŁKIEWICZ BARBARA GRAŻYNA
SALICKA WIESŁAWA
SELIGA FRANCISZEK
ŚWIDEREK LEON
WALCZYKOWSKA MARIA
WYKA BARBARA ELŻBIETA
ŻOCHOWSKA MAŁGORZATA MARIA

XI B

BUKOWSKA WIESŁAWA STANISŁAWA
CZKWIANIANC ANNA
DRYZEK BOGDAN FRANCISZEK
JARCZYŃSKI ANDRZEJ STEFAN
JAŚKIEWICZ WŁODZIMIERZ KAZIMIERZ
JAWORSKA JOLANTA KATARZYNA
KOWALEWSKA TERESA JÓZEFA
KRÓLIKOWSKI JAN ZBIGNIEW
KRYSZTOF ARMIN
MICHALAK ROMAN WŁADYSŁAW
NALEPA BOŻENA MIROSŁAWA
ORNATOWSKA ELŻBIETA WŁADYSŁAWA

1960

XI A

ANTECKI STANISŁAW HENRYK
IGNACZAK BOŻENA KAZIMIERA
JĘDRASZEK BOŻENA KAZIMIERA
KIEDYNK BOŻENA KAZIMIERA
KLIMCZAK JANUSZ ANTONI
KOSTRZEWA KAZIMIERZ PAWEŁ
KRYSZCZYŃSKI JERZY WŁADYSŁAW
KUCHARSKA DOBIESŁAWA KAZIMIERA
LUBOWSKA TEODOZJA TERESA
MISZCZAK WACŁAWA KAZIMIERA
MODRZEJEWSKI LESZEK WŁADYSŁAW
PERNAK JACEK KAZIMIERZ
PODLASIAK WIESŁAW
SZMIGIERO RYSZARD
WIECZOREK ZDZISŁAW KAZIMIERZ
WOJCIECHOWSKA WIĘCESŁAWA
WOLAK ZBIGNIEW KAZIMIERZ
ZIELENIEWSKA JADWIGA BRONISŁAWA
ZROBEK JERZY KAZIMIERZ

XI B

BOROWSKA WŁODZISŁAWA KAZIMIERA
DREJLING BOŻENA KAZIMIERA
FOLWARSKA BARBARA BRONISŁAWA
GOTOWCZYC WIERA
IZDEBSKI JERZY KAZIMIERZ
KOSTRZEWA ZDZISŁAWA JADWIGA
KOWALSKA ZDZISŁAWA KAZIMIERA
KRUPA JAN MIROSŁAW
KRZEMIŃSKI ANDRZEJ MARCIN
MAJCHRZAK JERZY
PĘKACKI JERZY
PIOTROWSKA IRENA JOANNA
PRYSIŃSKA JADWIGA ADAMINA
PRZYBYŁ MIROSŁAW ANDRZEJ
ROSEL GRZEGORZ WAWRZYNIEC
SOKOŁOWICZ ZBROSŁAW KAZIMIERZ
WAGNER GRAŻYNA BOGUMIŁA
ZIELENIEWICZ ANNA

XI C

BARTONIEK KRYSTYNA WIESŁAWA
BIESAGA KAZIMIERZ PIOTR
BUCZYNSKA BARBARA
FRANC WOJCIECH
FRĄTCZAK WOJCIECH KAZIMIERZ
GRUCHOT KAZIMIERA
KAŁUŻEWSKI BOGDAN ANDRZEJ
KINDERMAN DOROTA KRYSTYNA
KOŁODZIEJSKA JANINA KAZIMIERA
MANTAJ WOJCIECH ANDRZEJ
PIĄTKOWSKA ZDZISŁAWA KAZIMIERA
WALCZYKOWSKI ALOJZY
WIELGUS HELENA
WIERUCKI LESZEK ZBIGNIEW
WOJNA MIROSŁAWA KAZIMIERA
GRZEGDAŁA JANUSZ ANDRZEJ
SOBKOWIAK JERZY JÓZEF
SUROWIEC RADOSŁAW KAZIMIERZ

1961

XI A

BECHTOLD HENRYK PIOTR
BECK JAN EDWARD
CHWALIŃSKA KAZIMIERA KRZESISŁAWA
CIAŁKOWSKA GRAŻYNA ELŻBIETA
GAJDECKA BOŻENA KAZIMIERA
GIDZIŃSKA EWA MARIA
GRZELAK BOGUSŁAW KAZIMIERZ
JAROSZKIEWICZ JAN KAZIMIERZ
KACZOROWSKA JADWIGA BOŻENA
MACHAŁA MARIA MAGDALENA
MACIĄG ZBIGNIEW KAZIMIERZ
MALISZEWSKA DOROTA JULIA
OSTROWSKA JADWIGA KAZIMIERA
POSPIESZYŃSKI MAREK STEFAN
RODACKI WOJSŁAW KAZIMIERZ
RUSOŁOWSKA WIESŁAWA KAZIMIERA
SMOLAREK EWIKA
STASZEWSKI WITOLD JERZY
SZCZERBANOWSKI RYSZARD ZBIGNIEW
WALO ZDZISŁAWA KAZIMIERA
WYRZYKOWSKA STANISŁAWA KAZIMIERA

XI B

BARTOSZKO LEOKADIA
BEDNAREK BOŻENNA KAZIMIERA
BRAJTER STANISŁAW ZBIGNIEW
CYRAN TERESA HALINA
CZEKAŁA TERESA RENATA
GŁODOWSKA MIROSŁAWA KAZIMIERA

KAUC WIELISŁAWA KAZIMIERA
KRÓLEWICZ JADWIGA KAZIMIERA
LEŚNIEWSKI WOJCIECH KAZIMIERZ
MARKOWSKI WŁADYSŁAW EUGENIUSZ
NOWAK ANDRZEJ TADEUSZ
ORŁOWSKI ZBIGNIEW KAZIMIERZ
OWCZAREK ZBIGNIEW KAZIMIERZ
PAULO KAZIMIERZ
PAWLONKA BOGUSŁAWA
PIESTRZYŃSKA MAGDALENA IZABELA
PIETRZAK WIESŁAWA MARIA
SOKOŁOWSKI RADZIMIR KAZIMIERZ
STEPNIAK BOŻENA KAZIMIERA
STREJCZEK JOANNA KAZIMIERA
WOŹNIAKOWSKI WŁODZIMIERZ KAZIMIERZ

1962

XI A

DORABIALSKI ANDRZEJ ZDZISŁAW
EROL ENWER
GRABOWSKI FRANCISZEK JAN
GRZELAK MIECZYSŁAW KAZIMIERZ
HAUK KRYSTYNA ANNA
JUSZKIEWICZ ZBIGNIEW JAN
KACZOR JADWIGA KAZIMIERA
ŁUCZYNSKA JOLANTA ANNA
MUCHA MIROSŁAW JAKUB
PIOTROWSKA WIESŁAWA KAZIMIERA
PRZYBYŁ JERZY BOGDAN
PRZYGOŃSKA BOGUSŁAWA KAZIMIERA
RUSZKOWSKA EWA MARIA
RUSZKOWSKI JACEK MARIAN
SALWOWSKA ANNA
STANOWSKA BARBARA TERESA
SZYMANIAK HENRYK FRANCISZEK
WOJTCZAK BOGDAN KAZIMIERZ
WYPYCH JADWIGA KAZIMIERA
WYTYKOWSKI JAROSŁAW KAZIMIERZ
ZIELIŃSKI ZBIGNIEW JULIAN

XI B

ANTOSZKIEWICZ WOJCIECH
BIAŁKOWSKI ANDRZEJ JÓZEF
BIDAS LUCYNA
BURDMAN BARBARA TERESA
CHMIELOWIEC KAZIMIERZ
CHOJNACKI JERZY KAZIMIERZ
DMITROWICZ HENRYK JERZY
DRELICHOWSKA URSZULA MAGDALENA
DURAJ JAN ANTONI
DYSZY JERZY KAZIMIERZ
JARCZYŃSKA ALICJA JÓZEFA
KACPRZAK JADWIGA
KAPELIŃSKI TADEUSZ STANISŁAW
KARWACKA BARBARA ANNA
KLIMCZAK JOLANTA BRONISŁAWA
KOSTRZEWSKA TERESA MARIA
KRÓLIKOWSKA ANNA CEZARIUSZA
KWIECION GRZEGORZ MIROSŁAW
MĄCZEWSKI RADZISŁAW JAN
MIKOŁAJCZYK LECHOSŁAW KAZIMIERZ
PALUSZKIEWICZ ANDRZEJ BOGDAN
PIĄTKOWSKA MAŁGORZATA KATARZYNA
PIERZCHAŁA MARIA ANNA
SMOCZYŃSKA BARBARA
STASIAK ZDZISŁAW KAZIMIERZ
WOŹNIAK JADWIGA KAZIMIERA
ZAWADA ANDRZEJ
KUROWSKI BOGUSŁAW KAZIMIERZ
MŁOTKIEWICZ KONSTANTY ZBIGNIEW
NAZDROWICZ JULITA MARIA

1963

ADAMKIEWICZ ANNA ZDZISŁAWA
ARCHITEKT ZBIGNIEW
BISKUPSKA ZENOBIA GENOWEFA
CIECIURA MAREK LECH
CYBULSKA BOŻENA KAZIMIERA
DEJA GRAŻYNA ILONA
DREWNISZ WANDA GABRIELA
DRZEWIECKI ANDRZEJ JERZY
GIBKA RENATA PAULINA
GOTOWICKA HELENA
HOFMAN KRYSTYNA ANNA
JANKOWSKA DANUTA
KABZIŃSKA BARBARA ILONA
KACZMAREK BARBARA ANNA
KIEDYNK JACEK WOJCIECH
KOWALCZYK TADEUSZ JAN
KRAWCZYK MAŁGORZATA LUCYNA
MACIEJEWSKA JANINA KAZIMIERA
MALEC JERZY
MICHALAK STANISŁAW
MISZCZAK WACŁAW KAZIMIERZ
MIŚKIEWICZ STEFANIA
MŁODAWSKA BARBARA
MODRANKA HALINA
MOŻDŻEŃ ZOFIA
PIASECZNA KAZIMIERA ANNA
PLICHTA DANUTA MARIANNA
RACZYŃSKI WITOLD EUGENIUSZ
ROGALA LESZEK JAN
ROSIAK IWONA STANISŁAWA
RUSOŁOWSKA BARBARA ANIELA
RZĄDZKA HALINA
SIEGMUND SŁAWOMIR BOLESŁAW
SŁOMCZYKOWSKA JADWIGA KAZIMIERA
STASZEWSKA JADWIGA
SWACZYNA WŁADYSŁAW JAN
SYREK MARIAN ZYGMUNT
SZKUDLIŃSKI JACEK JERZY
ŚWIĄTCZAK ZBIGNIEW PAWEŁ
TARCZYŃSKI WITOLD
WITKOWSKA JADWIGA
WŁODARCZYK JERZY KAZIMIERZ
WOJCIECHOWSKA EWA MARIA
WÓJTOWICZ LUCYNA BARBARA

1964

XI A

BINKIEWICZ NELLI SILVIA
BRZYCHCY JANUSZ WŁADYSLAW
BUCHNER ANNA IRENA
BUCHNER JAN HENRYK
DAŁEK RYSZARD KAROL
DURYS ALINA MARIA
GOSS TADEUSZ ANDRZEJ
HERMAN TERESA
KATELA JADWIGA MARIA
KIETLA HALINA MARIA
KLIMCZAK ALEKSANDRA ŁUCJA
KONIAREK JERZY
KOSZELA BOGDAN STANISŁAW
KRATA MARIA
MADALIŃSKI GRZEGORZ MIROSLAW
MATEUSZCZYK ZBIGNIEW ALEKSANDER
MILCZAREK BARBARA
MOKRUS GRAŻYNA ZDZISŁAWA
NATKAŃSKI HENRYK
OWCZARSKI BOGDAN JERZY
RADKIEWICZ MIECZYSŁAW
ROPELSKA KRYSTYNA MARIA
SZYMAK LECH JAN
ULANOWSKA GABRIELA ALEKSANDRA

XI B

ANDRYSZKIEWICZ LUCYNA
BOGDALSKA LIGIA JÓZEFA
DOMINICZAK BARBARA ANNA
GAJEWICZ JADWIGA
GAJEWSKI GRZEGORZ DARIUSZ
GOŹDZIK JOLANTA KATARZYNA
KĘPA ZOFIA HELENA
KNAPIK KRYSTYNA
KOPKA ZOFIA BARBARA
KOSIŃSKA BARBARA JÓZEFA
KOWALCZYK GRAŻYNA
MARTYŃSKA ELŻBIETA
MARYNOWICZ EWA BOŻENA
MATYNIA ANNA
PAJOR MARIA TEKLA
PATORA MARIA ELEONORA
REDO BOŻENA SYLWIA
SMOLSKA HALINA
SOŁTYSIAK BOŻENA LONGINA
TELENGA CECYLIA
WERNER MARIA TERESA
WIŚNIEWSKA JADWIGA

XI C

BARSZCZAK vel BARTCZAK JANUSZ
BIEGNIEWSKI KRYSPIN JANUSZ
BŁASZCZYK WIESŁAWA MARIA
CHAŁUBINSKI PAWEŁ ROMAN
CHUDZICKI HENRYK JERZY
DORYŃ WITOLD GRZEGORZ
ECKERSDORF BARBARA ZOFIA
EWERT WŁODZIMIERZ KAZIMIERZ
FIDLER PIOTR MARIA
GAŁĄZKA GRZEGORZ MIKOŁAJ
GWIAZDA LEONARD
LEWANDOWSKI JERZY KAZIMIERZ
ROGALSKA GRAŻYNA ROZA
RUDZKI JERZY WOJCIECH
RUSAK PIOTR PAWEŁ
SALUK SŁAWOMIR STANISŁAW
SUCHODOLSKI RYSZARD
SZTAUDYNGER JAN JACEK
SZYMCZAK WŁODZIMIERZ WOJCIECH
SZYMONOWICZ KRZYSZTOF WACŁAW
TROCZYŃSKA DANUTA BRONISŁAWA

XI D

BEDNAREK BARBARA ANNA
DAJWŁOWSKA URSZULA JADWIGA
FIDOS ELŻBIETA ALEKSANDRA
GAŁĄZKA JADWIGA KRYSTYNA
GIERMAZIAK MARIA JANINA
GRZEGORZEWSKI KAZIMIERZ IGNACY
JARZYNA JERZY MICHAŁ
KRZECZEWSKI JERZY MICHAŁ
LINDNER ALOJZY
PIĄTEK JADWIGA HALINA
RACZYŃSKI EDWARD ZBIGNIEW
SIENKIEWICZ BARBARA TEOFILA
STANIEWSKA MARIANNA
SZARKOWSKA IRENA ZOFIA
WÓJCICKA MARIA
KOŁODKIEWICZ KRZYSZTOF KONRAD
NIEWIAROWSKA ANNA ELŻBIETA

PŁOSZAJSKA JOLANTA MARIA
SZCZEPKOWSKA ALICJA IRENA
SZYPULSKA EWA

1965

CHOJNACKA GRAŻYNA BARBARA
JAGIEŁŁO WŁODZIMIERZ ADAM
GIECZYS WITOLD JERZY
REZNER JADWIGA WACŁAWA
ROMANISZYN JANUSZ ANTONI
SALLMAN ZOFIA LUDWIKA
SCHOBERLE MARIA TERESA
SZKLAREK URSZULA BARBARA
WITTYCH ELŻBIETA DANIELA

XI A

BARANIECKA WIESŁAWA MARIA
BEKIER ESTERA
BIAŁKOWSKA KRYSTYNA GRAŻYNA
DOLATA HALINA
FIGIEL JADWIGA HENRYKA
FRĄCZKOWSKA ANNA BARBARA
GARBOWSKA BARBARA EWA
GOŁDYN ALICJA
GOŁĘBIEWSKA ELŻBIETA IWONA
GOŁĘBIEWSKA EWA GRAŻYNA
HINCZ JACEK ANDRZEJ
JUSZYŃSKA EWA JADWIGA
KAMIŃSKA BARBARA
KANWISZER WIESŁAWA KRYSTYNA
KARASIŃSKI CZESŁAW MIKOŁAJ
KIEŁTYKA TOMASZ RYSZARD
KOMZA GENOWEFA
KRUPIŃSKA HANNA BARBARA
KUJAWA JERZY ANDRZEJ
LALEWICZ ALEKSANDRA
LISIK ZBIGNIEW
MIHUNIEWICZ MAREK ZBIGNIEW
PAPIEWSKI WOJCIECH STANISŁAW
PĘKALA MARIA ANTONINA
ROBASZKIEWICZ ELŻBIETA MARIA
RZEPECKI JAN ZBIGNIEW
SIELSKI WŁODZIMIERZ ANDRZEJ
STASIAK KRYSTYNA
SZYMAŃSKI ZBIGNIEW STANISŁAW
WIERSTAKOW ALINA MARIA
WŁODARCZYK MICHAŁ LUCJAN
WOJCIECHOWSKI MIROSŁAW ANDRZEJ
ZYSKOWSKI JANUSZ

XI B

BIERNAT DANUTA MARIA
BOŃCZYSTY ANDRZEJ WIKTOR
CZERNIELEWSKI JERZY STEFAN
DENKOWSKA KATARZYNA MARIA
GAIK ANDRZEJ
GAJEWSKA JANINA
GOLIŃSKI JAN ANDRZEJ
GROBELNA MARIA GRAŻYNA
GRYSZKIEWICZ BRONISŁAW ROMAN
HERTEL WOJCIECH
JÓŹWICKA ALICJA
KACZMAREK JACEK WIESŁAW
MAJEWSKA KRYSTYNA TERESA
MARCZEWSKI HENRYK WACŁAW
MARLIŃSKA TERESA BOGUMIŁA
MECFEL ELŻBIETA
NOWAKOWSKI MIECZYSŁAW MACIEJ
POCZKAJ MARIA
SŁAWIŃSKA TERESA KRYSTYNA
SZYMAŃSKI TADEUSZ
ULATOWSKA JOLANTA ŁUCJA
WALCZAK BARBARA
WRÓBLEWSKI MIROSŁAW
ZAREMBA FRANCISZEK
ZJAWIONA IRENA
ZROBEK ELŻBIETA

1966

JACOŃ WANDA
SIENKIEWICZ KRYSTYNA TERESA

XI A

BARANIAK KRYSTYNA MARIA
BARANOWSKI JANUSZ MACIEJ
BARAŃSKI BOGDAN
BRYLIKOWSKA WACŁAWA
BURZYNSKI JERZY ANTONI
CHABOWSKI ZYGMUNT LESZEK
CHARCZENKO HALINA
GALUSINSKI STANISŁAW JAN
GOŁEBICKA ZOFIA MARIA
GÓRNICKA WANDA KRYSTYNA
GRUSZECKA EWA
JACON WANDA
JAKUSEK ZDZISŁAWA URSZULA
LENCZEWSKI RYSZARD WŁADYSŁAW
LUDWIKOWSKA ELŻBIETA
ŁUCZAK FELIKS ANTONI
PASIŃSKI ZDZISŁAW LEON
POKSIŃSKI TADEUSZ EDWARD
PRZYŁECKI PAWEŁ
SŁAWIŃSKA HANNA MARIA
SZEWCZYK LUCJAN CZESŁAW
SZWAGRZYK EDWARD MACIEJ
TOMTAŁA HENRYK GRZEGORZ
TWARDOWSKI JACEK KAZIMIERZ
WALTER JACEK ZDZISŁAW
WAWRZYNÓW ANDRZEJ

XI B

ADAMOWICZ ANNA
BOŃCZYK ZBIGNIEW BOLESŁAW
BOROWSKA ELŻBIETA
CICHOCKI KAZIMIERZ ZBIGNIEW
DOBECKI MAREK ZBIGNIEW
DOMOWICZ GRAŻYNA MARIA
GOŹDZIEWICZ BOŻENA JÓZEFA
GUGNACJI JANUSZ
HADLER WŁADYSŁAWA ROMANA
HAJDYS ELŻBIETA
JAŁOSIŃSKA TERESA BRONISŁAWA
KAUPE ANTONI
ŁUNECKA HALINA MARIA
MALINOWSKA DANUTA
MRUSZCZYK JAN
PAŁUBIŃSKI JERZY
PIĄTKOWSKA ELŻBIETA JANINA
PIOTROWSKI MAREK SZYMON
PRZYBYŁ BARBARA ELŻBIETA
RADZISZEWSKI KAZIMIERZ GUSTAW
SARNOWSKI WITOLD RYSZARD
SĘK ILONA MARIA
SZCZEGŁÓW PIOTR ANDRZEJ
TEPLER TATIANA
URBANIAK RYSZARD WOJCIECH
WOJTCZAK MIECZYSŁAW JERZY
ZABORSKI KAROL CEZARIUSZ
WYDERKA MARIA
ZAJAC HENRYK ANTONI

XI C

BARANOWSKI KRZYSZTOF LESZEK
CZARNY LECH ANDRZEJ
GAC KRYSTYNA GRAŻYNA
GOŁĘBIEWSKI HENRYK ZBIGNIEW
JANKOWSKA MARIA
KASPROWICZ DANUTA HENRYKA
KOWERDEJ JOLANTA LEOKADIA
KUŁAKOWSKI JERZY MICHAŁ
KUPIŃSKI MAREK KRZYSZTOF
KURIATA KRYSTYNA DANUTA
KWIECIEŃ ANNA
MAJCHRZAK GRZEGORZ ANTONI
OLCZYK LILIANA MARIA
POBORSKI HENRYK WOJCIECH
POPŁAWSKI JERZY MARIAN
RADWAŃSKA ANNA FRANCISZKA
RITTER RYSZARD ANDRZEJ
STAŃCZAK ANDRZEJ JAN
SZADKOWSKI JERZY
TARKOWSKI STEFAN MARIAN
WĄSIKOWSKI KAROL ZYGMUNT
WENCŁAW ANDRZEJ WŁODZIMIERZ
WESOŁOWSKA KRYSTYNA ELŻBIETA
WIELGUS ELŻBIETA BARBARA
ZAJĄC ANDRZEJ
ŻYŁA HALINA EWA

XI D

ANUSZCZYK JOANNA KLEMENTYNA
BAJDA ELŻBIETA MARIA
BARTOSIAK DANUTA
BEDNARSKA ZOFIA TERESA
BEK KRYSTYNA MARIA
GÓRAJ HALINA JADWIGA
BLOCH MARIANNA
HANUSZKIEWICZ GRAŻYNA MARIA
HOFMAN WANDA WIESŁAWA
KONOPKA IRENA
KRÓLIKOWSKA DOROTA TERESA
KRÓLIKOWSKA MARIA ELŻBIETA
KURCZYŃSKA KRYSTYNA
NOWOWIEJSKA JADWIGA EWA
OSTROWSKA GRAŻYNA BOGUSŁAWA
PONTELA EWA HENRYKA
PODNIESIŃSKA DOROTA ADAMINA
PÓŁTORAK EWA MARIA
SAMIEC WIESŁAWA ANNA
SMELA ANNA MARIA
WALIGÓRA ELŻBIETA
WOJTCZAK DANIELA KRYSTYNA
WOŹNIAK TERESA

1967

GROTOWSKA HANNA MARIA
MARCINIAK ELŻBIETA BARBARA
PLEWSKA ANNA STEFANIA
SKALSKA ELŻBIETA

XI A

ADAMCZYK TERESA ELŻBIETA
ADAMSKI ANDRZEJ WOJCIECH
BARTCZAK KRYSTYNA
BARTOSZKO ANNA
BARTOSZEWSKI ANDRZEJ
DOMAŃSKI ANDRZEJ SEWERYN
GOŁOS ZDZISŁAW
HANKIEWICZ HUBERT WITOLD
JACKOWSKI BOGDAN MAREK
JAKUBOWSKI LESZEK STANISŁAW
JANOWSKI JACEK BOGUMIŁ
KOŹINSKA ELŻBIETA ROZALIA
KRALKOWSKA JADWIGA ZOFIA
KUŚMIDER BARBARA KRYSTYNA
PAWLAK LUCJAN ZENON

STOJEWSKA ELŻBIETA
SPOTAN SŁAWOMIR ANDRZEJ
SZWAJCAR JANUSZ HENRYK
TARNOWSKI TADEUSZ JÓZEF
TONN MAREK
TOMCZAK MAREK JAN
TYCZKOWSKI JACEK
URBAŃSKI SZYMON LONGIN
WOJTYSIAK JERZY WOJCIECH
WRONISZEWSKA JADWIGA MAŁGORZATA

XI B

BANASZKIEWICZ ELŻBIETA WANDA
BIAŁEK DANUTA KRYSTYNA
CZERNIELEWSKA TERESA ANTONINA
JAGIEŁŁO JADWIGA BARBARA
KOTECKA ANNA ZOFIA
KOWALCZYK KRYSTYNA
KRÓLSKA DANUTA
MICHALSKA ANNA ELEONORA
NAPIERACZ ZDZISŁAWA ELŻBIETA
PILC ELŻBIETA BOŻENA
PIETRUSZEWSKA ELŻBIETA JOLANTA
STAWICKA KRYSTYNA BARBARA
STĘPIEŃ HALINA
WALCZYKOWSKA JANINA
WIJATA MARIA
WYCHOWANIEC ANNA
ZOBROŃ ZOFIA

XI C

BOGUSŁAWSKI MIROSŁAW ALEKSY
BORKOWSKI GRZEGORZ
BRZEZIŃSKI JACEK ZYGMUNT
CABAN BARBARA
CZERNIELECKI PIOTR MARIAN
DEREWENDA HENRYK STEFAN
DORMAN WALDEMAR HENRYK
ECKERT URSZULA JOLANTA
IZYDORCZYK JADWIGA MARIA
JASIŃSKI HENRYK PAWEŁ
JOŹWIAK GRAŻYNA MARIA
KARWACKA JADWIGA BARBARA
KOWALEWSKA BARBARA
KOWALSKA ELŻBIETA KRYSTYNA
LIPSKI KRZYSZTOF JÓZEF
ŁOPACIŃSKA BARBARA JADWIGA
MICHALSKI ZDZISŁAW
MIKOŁAJCZYK JANINA WLADYSŁAWA
NOWAK KRZYSZTOF LECH
PIOTROWSKA DANUTA MARIA
RULEWICZ KRYSTYNA GRAŻYNA
STEFANIAK BOŻENA JOZEFA
STEFAŃSKI TADEUSZ WŁODZIMIERZ
TOMASZKIEWICZ ELŻBIETA BRONISŁAWA

XI D

BARANOWSKA BARBARA
CZARNOTA LUDWIK
CZUPRYNSKA ALINA HENRYKA
GRYLOWSKA IRENA MARIA
JAWORSKA BARBARA
JĘDRYCHOWSKI JAN GABRIEL
KACPRZAK JOLANTA URSZULA
KOWALCZYK ELŻBIETA BOŻENA
KWIECIEŃ ZDZISŁAW JAN
MIKULSKA MARIA ELZBIETA
PARASZEWSKA IRENA JADWIGA
OLECHOWICZ KRYSTYNA LEOKADIA
PASTULA ELŻBIETA WANDA
PAWŁOWSKA ELŻBIETA ZOFIA
PUCHOWSKA TERESA
ROSIAK RYSZARD ANTONI
SORNAT RYSZARDA TEODOZJA
SOWIŃSKA JADWIGA
SZYMAŃSKA URSZULA GRAŻYNA
TRZEŹWIŃSKI MIECZYSŁAW KAZIMIERZ
UBYSZ MICHAŁ JANUSZ
WITACZEK RYSZARD
ZDROJEWSKA GRAŻYNA
ZIÓŁECKI ANDRZEJ JANUSZ

XI E

BERGIER ANDRZEJ
DĘBOWSKA JOANNA MARIA
DUDKA BARBARA
DZWONKOWSKI ZBIGNIEW EDWARD
GĘSIKOWSKI MARIUSZ WITOLD
GUBIEC JADWIGA
GWOREK ADAM FRANCISZEK
HRYMOWICZ KRYSTYNA
KIEŁCZYKOWSKA BARBARA KRYSTYNA
KOŁODZIEJCZYK MIROSŁAWA ŁUCJA
KORDAS DANUTA IRENA
KOWALSKA MARIA
MACHNIEWSKA HANNA BARBARA
POMORSKA HANNA
PÓŁTORAK GRAŻYNA JANINA
RYMKIEWICZ GRZEGORZ KAZIMIERZ
SIEMIŃSKA TERESA GRAŻYNA
SWACZYNA STANISŁAWA BARBARA
TOMCZYK WŁODZIMIERZ IRENEUSZ
WOJTYŁKA BARBARA WANDA
ZAJDLER ELZBIETA JANINA
KULASZYNSKA RENATA MAŁGORZATA

1968

ANTCZAK JADWIGA BARBARA
BEDNARSKA JADWIGA BRONISŁAWA
GAJDEK MAREK STANISŁAW
KOWALSKA URSZULA ZOFIA
KOWALSKA WIESŁAWA JADWIGA
LOREK WOJCIECH JERZY
RYBARCZYK-GENGE REGINA
SUWALSKI TOMASZ HENRYK
TOMA MARIA
WITKOWSKA CZESŁAWA
ZIÓŁKOWSKA JADWIGA CZESŁAWA

XI A

BAJDA TERESA JANINA
BIAŁKOWSKA MARIA HELENA
BILSKI ANTONI JAN
BORKOWSKA TERESA
CHMURSKA GRAŻYNA LUDWIKA
GŁĘBSKA MIROSŁAWA
GRZESIAK MARIA STEFANIA
GRZYMSKA GRAŻYNA MARIA
JANECZEK JOLANTA MAŁGORZATA
JUŚKIEWICZ RYSZARD MICHAŁ
KOLASA LEONARD STEFAN
KOWALCZYK WIESŁAWA ZOFIA
KUCHARSKA DANUTA JANINA
MAC JERZY SŁAWOMIR
MARKUS TERESA BARBARA
MARUSIK ELŻBIETA RENATA
MIERZYŃSKI JACEK
MODRZEJEWSKA ANNA MARIA
NOWICKA KRYSTYNA
PLUTA KRYSTYNA GRAŻYNA
ROGALA ELŻBIETA STANISŁAWA
RUMNIAK BARBARA
SOMMER LILIANNA EWA
SZCZEPAŃSKI ANDRZEJ
ŚNIEGULA WIESŁAWA IRENA
WIŚNIEWSKA JOLANTA WANDA
WRZESIŃSKI GRZEGORZ ANTONI
ZABORSKA LUCYNA GRAŻYNA

XI B

ANDRZEJEWSKI JÓZEF JAN
CICHECKI KAROL ZBIGNIEW
CZAJA KRYSTYNA ZOFIA
FILIPIAK MAŁGORZATA ZOFIA
GŁYDZIAK ANDRZEJ JAN
GOLIŃSKI SŁAWOMIR SZYMON
GÓRA BARBARA STANISŁAWA
HAJZLER ELŻBIETA BARBARA
KOSMALA ZBIGNIEW
KRAWCZYK ILONA DANUTA
KURBAŃSKA ELŻBIETA KRYSTYNA
NAWROCKA WIESŁAWA MARIA
NOWAK ANNA MARIA
PAWLACZYK GRZEGORZ
RELISZKO WANDA
SADO GRAŻYNA BOŻENA
SADOWSKA KRYSTYNA LEOKADIA
SELMAJ ELŻBIETA MARIA
STEMPCZYŃSKA DANUTA
STARK RYSZARD PIOTR
ŚWIDEREK WOJCIECH
WESOŁEK SŁAWOMIR JACEK
ZAJĄCZKOWSKA ANNA
ZIELIŃSKA IRENA WIKTORIA

XI C

DMOWSKA WIESŁAWA TERESA
DUCZYNSKA WIESŁAWA HELENA
GROCHOWALSKA GRAŻYNA BOŻENA
GRZEGORCZYK DANUTA JANINA
KOŁOSIŃSKI ANDRZEJ
KORNACKA DANUTA JOLANTA
KOTLIŃSKA HALINA RADOSŁAWA
KOZAK WŁODZIMIERZ ANDRZEJ
LANGER KRYSTYNA ANNA
MACIEJEWSKA MARIA BARBARA
MAGNUSZEWSKA JADWIGA MAŁGORZATA
MARKUS BOŻENA WERONIKA
PALMĄKA KRYSTYNA
PRZYŁĘCKA MARIA
PUTKO ANDRZEJ
OLAS HALINA
RAJCHELT MAŁGORZATA STANISŁAWA
RESTEL JOLANTA MARIA
ROMANOWICZ ELŻBIETA
RYBIŃSKA TERESA ANNA
SERAFIN TADEUSZ
SKRZESZEWSKA BOŻENA MARIA
SOCHA MARIA KRYSTYNA
STAŃCZYK KRYSTYNA DANUTA
WAŁĘZA WOJCIECH
WOŹNIAK STANISŁAW
WÓJCIK JULIAN JAN

XI D

DZIEDZIELA BARBARA TERESA
GADOMSKI BOHDAN JULIAN
LIRKO WIESŁAW JAN
LISOWSKA ANNA KRYSTYNA
ŁAKOMSKI RYSZARD
NIEMCZAK HALINA ANTONINA
SUSZYŃSKI STANISŁAW RYSZARD

XI E

BOGUSZ ANNA ANTONINA
DANIELOWICZ IRENA MARIA
GOLDMAN BARBARA ELŻBIETA
GWIAZDA HENRYK

KOWALSKA KRYSTYNA STANISŁAWA
KNEBLEWSKA BOŻENA CZESŁAWA
MIŚKIEWICZ SABINA
PROMIŃSKA BOŻENA ALEKSANDRA
PRZYBYSZ KRYSTYNA
PURGAL HALINA
ROGOZIŃSKA ALEKSANDRA STANISŁAWA
STRZELCZYK HENRYK JERZY
TRĘTOWSKA JADWIGA
WOLSKA ŁUCJA JOLANTA
WOJCISZYN HALINA KRYSTYNA
VISSERS JOLANTA KONSTANCJA
ŻYWAR JERZY

1969

BISKUPSKA EWA MONIKA
FADECKI BOGUSŁAW TOMASZ
LIBISZEWSKA GRAŻYNA JANINA
SOBCZYK ANNA MARIA
URBAŃSKA BOŻENA JADWIGA
WIERZBOWSKI KRZYSZTOF JAN
WIĘCŁAWICZ ZDZISŁAW
ŻULICKA EWA FELICJA

XI A

CHRUŚCIŃSKI LONGIN
DUNAJSKA EWA ELŻBIETA
ECKERT IWONA BOŻENA
GAJEWSKI MICHAŁ GRZEGORZ
GROMADA JERZY AURELIUSZ
IGNAR STEFAN JERZY
JĘCZEK GRZEGORZ ANTONI
LESZCZYŃSKA WANDA URSZULA
MICHALSKA EWA MARIA
MIKULSKI TADEUSZ MARIA
MRÓZ ANDRZEJ TADEUSZ
NOWAK PIOTR TOMASZ
PANAK JOANNA ALICJA
PERLIŃSKA KATARZYNA ZOFIA
PIECZARA BOŻENA
PIESIAK STANISŁAW RYSZARD
PIETRZYCKA JADWIGA
PLEBAŃSKA GABRIELA REGINA
PRZYBYLIŃSKI JERZY MARIAN
SAWCZUK ELŻBIETA
SIEGMUND DOROTA LIDIA
SIKAŁA MAŁGORZATA
SKWARSKI WITOLD JULIUSZ
SUŁEK KRZYSZTOF GRZEGORZ
SZYMAŃSKI MAREK
TALAR ROMUALDA MAŁGORZATA
TĄDEL ANNA MAŁGORZATA
ŻOŁEK EWA ANNA

XI B

BALCEREK MIECZYSŁAW KAZIMIERZ
BARTOSIK MAREK STANISŁAW
BEK ANDRZEJ WŁODZIMIERZ
BONIKOWSKA EWA REGINA
BRUKMAN MAŁGORZATA CZESŁAWA
EUBIG JACEK ALEKSANDER
GRONCZEWSKA URSZULA MARIA
GRYCZYŃSKA CZESŁAWA
GUZICKI ANDRZEJ ZENON
HOFMAN JAROSŁAWA ANNA
JAKIEL ELŻBIETA MARIA
KIJAŃSKA ALICJA
KLIMCZAK GRAŻYNA ANNA
KOMOROWSKI MARIUSZ STANISŁAW
KOSIŃSKA ELŻBIETA BARBARA
KOWALCZYK HENRYK SŁAWOMIR
KRASNODĘBSKI KRZYSZTOF EDWARD
KRUPSKA KRYSTYNA MARIA
KUJAWSKA EWA
KURYLAK PIOTR WALDEMAR
LUDWICZAK ELŻBIETA
ŁUKASZEWICZ ROMAN RYSZARD
MELON MICHAL KRZYSZTOF
MICKIEWICZ MAREK STANISŁAW
MIKINA PIOTR TOMASZ
PAWLAK TERESA KRYSTYNA
RYBAK WIESŁAWA MARIA
STEC TADEUSZ FELIKS
SZOSTAK JANINA BOGUSŁAWA
SZPICER ROMAN WŁODZISLAW
ŚLIFIERZ JANUSZ JÓZEF
TOBIAS PAWEŁ RYSZARD

XI C

BANASIAK MAREK JERZY
BANASZEWSKI ANDRZEJ JAN
BLIM ELŻBIETA ZOFIA
CWALINA TERESA KRYSTYNA
DEJ MARCIN ANDRZEJ
DUDKIEWICZ LECH TADEUSZ
FAMULSKA ANNA KRYSTYNA
HYNEK GRZEGORZ ANTONI
JEZIORSKI MAREK
KOWALCZYK MONIKA
KOWALSKA JOLANTA JADWIGA
ŁUCZAK MAŁGORZATA IRENA
MROŻEWSKA EWA MARIA
NOWACKI WITOLD SŁAWOMIR
OLEJNICZAK SYLWIA
OLSZEWSKA MAGDALENA MARIA
PILC ANITA DOMINIKA
PERNER RYSZARD TOMASZ
PIETRZYCKA JADWIGA
PUTAŁA ROMAN
ROSA JADWIGA MARIA
ROWIŃSKA ALEKSANDRA ANNA
SUŁKOWSKI KRZYSZTOF JAROSLAW
SZAŁAŃSKI ANDRZEJ JANUSZ
SZWEDZIŃSKI ADAM KRZYSZTOF
TOMCZAK BARBARA HENRYKA
TOMTAŁA BOGUSŁAW
WIECZOREK GRAŻYNA ELZBIETA
WOŹNIAK SŁAWOMIR
WRÓBLEWSKI JERZY
ZARĘBSKA HALINA ELEONORA

XI D

ARĘDZKI PAWEŁ PIOTR
BATOR ELŻBIETA DANUTA
BĄBIK DANUTA MARIA
BEDNAREK TERESA STANISŁAWA
BRUSZEWSKI ZDZISŁAW JERZY
CZARNECKI HENRYK BOLESŁAW
DANA ELŻBIETA
GARSTKA ROMAN ANDRZEJ
GREGOREK MARIAN TOMASZ
GROMADA ZOFIA BARBARA
HANISZEWSKI JACEK PAWEŁ
JAGIEŁŁO JOLANTA ZDZISŁAWA
KUJAWSKA MAŁGORZATA
KUŹBIK PRZEMYSŁAW CZESŁAW
KWAŚNIEWSKI PAWEŁ RYSZARD
MALESA ZOFIA MAŁGORZATA
NIEMOJEWSKA BARBARA LUCYNA
OLSZAK ANDRZEJ TOMASZ
PERCZYK DOROTA MARIA
PISZCZ WIESŁAWA
SOCHA JACEK HENRYK
STAŃCZYK EDWARD BRONISŁAW
WASILEWSKA ZENONA GRAŻYNA
WIDAWSKA HANNA KRYSTYNA
WIECZOREK ANNA KRYSTYNA
WZGARDA KRYSTYNA STEFANIA
ZIOMEK MAŁGORZATA BARBARA

XI E

ADAMCZYK MARIA TERESA
BRZEZIŃSKI ANDRZEJ MAREK
CHUŚCIŃSKA MIROSŁAWA MARIA
CZŁAPIŃSKI GRZEGORZ ANDRZEJ
DĄBROWSKI RYSZARD STEFAN
DEC BARBARA IRENA
IZYDORCZYK ANNA
JANUS BARBARA JOLANTA
JĘDRYCH MAŁGORZATA IZABELA
JÓŹWIAK ELIGIUSZ JOZEF
KIK BARBARA JOANNA
KOZIŃSKA ELŻBIETA MIROSŁAWA
KUSIDEŁ MAGDALENA
LIK JADWIGA ALICJA
ŁUCZAK RAFAŁ
MARCINKOWSKI CZESŁAW
OLASIK STEFANIA KRYSTYNA
PAJOR ELŻBIETA JADWIGA
PECYNA JÓZEF
STANISZEWSKI PAWEŁ
TURSKI ZBIGNIEW ADAM
UBYSZ ZBIGNIEW WŁADYSLAW
WOŹNA TERESA EUGENIA
ZAWADZKA EWA
ZŁOTOWSKI MIROSŁAW STEFAN

XI F

BOGDAŁA JERZY HENRYK
BUJAK ANTONI
CZAPLIŃSKI MAREK WACŁAW
DOMBECK GABRIELA KRYSTYNA
DOROBA MARIA DANUTA
GRZELAK HALINA MARIA
JANOWCZYK EWA JOLANTA
KENDZIA ELŻBIETA BARBARA
KRYCZKA LUCYNA TERESA
LEWIAK WŁODZIMIERZ MARIAN
LITWIŃCZUK DANUTA
MALINOWSKI TOMASZ
MIRABEL JOLANTA MARIA
NIEDZIAŁKOWSKA KRYSTYNA JADWIGA
ROBASZKIEWICZ BARBARA EWA
SĘDZIWA GRAŻYNA JOLANTA
STAŃCZYKOWSKA BOŻENA ELŻBIETA
STASIAK WITOLD
SZOSTEK HALINA WANDA
WILK ILONA KATARZYNA
WODO IWONA MARIA
FELINIAK ZOFIA
LENIARSKI LESZEK MIECZYSŁAW
OCHALSKI PIOTR STEFAN
WICHER BARBARA HELENA

1971

IV A

BIAŁKOWSKA URSZULA KRYSTYNA
BLEWIŃSKA MAŁGORZATA STEFANIA
BOROWSKA MAŁGORZATA
CZARNA JOLANTA MARIA
DEFIN GRAŻYNA ELŻBIETA
GĘDEK HANNA JANINA
GRZESZCZYSZYN BOŻENA KRYSTYNA
JELEŃ GRAŻYNA MARIA

KOTYNIA ANNA HELENA
KOWALSKA JOLANTA HELENA
KUCHARSKA EWA MARIA
ŁĘKAWA IWONA GRAŻYNA
ODRZYWÓŁ JOLANTA MARIA
PIEKAREK BOŻENA MARIA
RĘDZIKOWSKA JOLANTA ELŻBIETA
ROGALA MARIA ŁUCJA
SKOCZYLAS WIESŁAWA JÓZEFA
SOBAŃSKA KRYSTYNA BARBARA
STASZKIEWICZ ANNA MAŁGORZATA
STYCZYŃSKA BARBARA MARIA
SZRAMA JADWIGA JANINA
ŚMIGRODZKA EWA KRYSTYNA
WOJTYNIAK URSZULA BARBARA
WROŃSKA LILIANA ALDONA
ZIMOWSKA GRAŻYNA JANINA

IV B

ADAMUS HENRYK WOJCIECH
ARKUSZ WOJCIECH GRZEGORZ
BARANIAK JAN LUCJAN
BACZYŃSKI ANDRZEJ
BRYŃSKI WOJCIECH KAZIMIERZ
BUKOWIECKA MARIA JOLANTA
CIOŁEK ANDRZEJ JAN
GAŁCZYŃSKI SŁAWOMIR PIOTR
GLAPIŃSKA ANNA MARIA
GRZELAK IWONA
HEMPEL STANISŁAW PIOTR
JACKOWSKA JOLANTA MARIA
JANIAK JANUSZ ANDRZEJ
JAWORSKI JERZY ADAM
KUZMECKI ROMAN
LEWEK JAN FRANCISZEK
MAZERANT ANNA KRYSTYNA
ORŁOWSKA KRYSTYNA DANUTA
OSIŃSKI ANDRZEJ LEON
PAWELEC EWA
PILARSKA ELŻBIETA CECYLIA
PIWOWARSKA GRAŻYNA JADWIGA
POBORSKI ZYGMUNT ANDRZEJ
PREIS MAREK
SMOLNIK KRYSTYNA JUSTYNA
SOWIŃSKI ZBIGNIEW WOJCIECH
STAWSKI MIROSŁAW WAWRZYNIEC
STEFAN EWA ELŻBIETA
SZEMRAJ PAWEŁ JAN
ŚLASKI ANDRZEJ PAWEŁ
TRZANKOWSKI JACEK JERZY
TRZEPAŁKOWSKI RYSZARD PAWEŁ
WŁODARCZYK BARBARA LEONIA
WOSZCZYK MAGDALENA
ZIELIŃSKI JANUSZ

1972

IV A

DĄBROWSKI KRZYSZTOF
KOWALSKI GRZEGORZ JANUSZ
KUBIAK JOLANTA URSZULA
LASOTA GRAŻYNA
ŁUKSZAS BARBARA MARIA
NAJGEBAUER SYLWIA IWONA
PAJOR IWONA ELŻBIETA
PARADOWSKA BOGUMIŁA HALINA
PĘCZEK MAREK RYSZARD
PIESTRZYŃSKA JOLANTA WIESŁAWA
POLAK JACEK
SKIBA DANUTA CECYLIA
SOBIESZCZUK PIOTR WŁODZIMIERZ
SOCHACKA RENATA ROMANA
SZCZEPANIAK KRZYSZTOF BOGUSŁAW
TURLEJSKA BARBARA
WAJNIKONIS JUSTYNA MARTA
WALCZYKOWSKA RÓŻA HELENA
WASILEWSKA JOANNA
WĘZIKOWSKI KRZYSZTOF
WROŃSKI ANDRZEJ WOJCIECH

IV B

ARĘDZKA MARIA
BERGER ANDRZEJ WOJCIECH
BYKOWSKA KRYSTYNA STANISŁAWA
CZERMIŃSKA BARBARA ELŻBIETA
DOLATA DARIUSZ MIECZYSŁAW
FRĄCZKOWSKA GRAŻYNA JADWIGA
FRONTCZAK ANNA MARIA
FURMANCZYK JAROSŁAW ARKADIUSZ
GAUDYŃSKI STEFAN JACEK
GENDEK ANDRZEJ
GĄCIK ANITA MAŁGORZATA
GÓRNIAK GRAŻYNA ANNA
GROCHOCKA JOLANTA ZOFIA
GRĄDZIEL HALINA EWA
JAKUBOWSKA BOŻENA
KAŹMIERCZAK JANUSZ ADAM
KOZUBSKI KRZYSZTOF
KRAKOWIAK TOMASZ LECH
LEWIŃSKI ANDRZEJ KRZYSZTOF
MACZULSKA ZOFIA
MAJCHRZYCKA ELŻBIETA ZOFIA
STANIOS ZBIGNIEW WŁADYSLAW
ZAWADZKI JANUSZ KAZIMIERZ
ZBICINSKI IRENEUSZ

IV C

AJNENKIEL WITOLD ANDRZEJ
CICHOWICZ GRAŻYNA
CIĄŻYŃSKI DARIUSZ
DĄBROWSKA JOLANTA
DRĄŻCZYK WOJCIECH STANISŁAW
FIRAZA GRAŻYNA HENRYKA
GOLIŃSKA TERESA JADWIGA
GRZEWSKI WOJCIECH ANTONI
FISZER DARIUSZ RAFAŁ
JACKOWSKI WOJCIECH JAN
JURCZYK TADEUSZ PIOTR
KENIG BARBARA
KOŁODRUBIEC JANUSZ WITOLD
KOŁODZIEJCZAK MARIANNA IRENA
KONIOREK ANNA GRAŻYNA
KOZŁOWSKA BOŻENA
KUDRA HALINA ZOFIA
LESZCZYK HENRYKA GRAŻYNA
NIKONOROW WITOLD GRZEGORZ
OSSOWSKI JULIAN FRANCISZEK
PALUSZKIEWICZ WIESŁAW
ROGOZIŃSKI WIESŁAW ANDRZEJ
SALUK GABRIEL MARIAN
STAŃCZAK ANNA KRYSTYNA
SUCIŃSKI KRZYSZTOF JANUSZ
TOKARSKI JAN SYLWESTER
WASILEWSKI ZBIGNIEW BRUNON
WITKOWSKI ANDRZEJ

IV D

GOLAS BARBARA RENATA
HAN JOLANTA MARIA
HARLOP IWONA MARIA
JAKUBOWSKA KRYSTYNA TERESA
JASKULSKA TERESA
KOTKOWSKA JOLANTA EWA
KUZITOWICZ HANNA WIESŁAWA
ŁAZUKIEWICZ ELŻBIETA SŁAWOMIRA
ŁUCZAK MAŁGORZATA MARIA
MESSYASZ GRAŻYNA MAGDALENA
MISZTALEWICZ BOZENA LUCYNA
PAWLOWICZ TERESA JANINA
PRZYBYSZ HALINA
PRZYŁĘCKA STEFANIA
REDIGER EWA ALINA
RYTYCH DOROTA STANISŁAWA
STEGLINSKA KRYSTYNA WANDA
SZCZUCKA EWA ELŻBIETA
SZYMANEK ANNA KAROLINA
UCIŃSKA BARBARA
WŁODARCZYK HALINA MARIA
MICHALSKA IZABELA ZDZISŁAWA
SWACZYNA JANINA MARIA
SZTACHECKA ANNA BOGUSŁAWA

1973

JANIAK ZBIGNIEW PAWEŁ
KAMIŃSKA MARIA
MARSZAŁEK KRZYSZTOF ROMAN
PAKULSKA ZYTA MARIA
PILICHOWSKA JADWIGA URSZULA
RZEPKOWSKA ALEKSANDRA ELŻBIETA
DOREDA ANNA JADWIGA
FOLWARSKI MAREK WITOLD
GOSS MAREK ŁUKASZ
KIRICZENKO TERESA
MACIEJEWSKA ESTERA
MARKOWIAK MARIOLA MAŁGORZATA

IV A

BANASZEWSKA ANNA LUDWIKA
BEDNARSKA HALINA MARIA
CHARCHOWSKA ELŻBIETA
DĄBROWSKA ANNA MARIA
GADZIŃSKA ALICJA BARBARA
GOŁDYGA EWA MARIA
KOPIAS KRYSTYNA JANINA
KOWALSKA LUCYNA TERESA
ŁUCZAK URSZULA GERTRUDA
MAJER ALICJA MARIA
MAKOWSKA IWONA ZOFIA
MATUSZYŃSKA JADWIGA
NIEDŹWIEDŹ GRAŻYNA HANNA
PIETRZAK MAŁGORZATA EWA
POGORZELSKA TERESA BOGUMIŁA
STRUMIŃSKA IWONA MAŁGORZATA
TURANT ELŻBIETA MARIA
TWARDOWSKA ELŻBIETA JOANNA
WOJCIECHOWSKA DOROTA ANNA
ZBICINSKA ANNA KATARZYNA

IV B

BŁAŻYŃSKA EWA JOLANTA
FILANOWSKA WANDA KATARZYNA
GOLISZ MARIUSZ
JEDRYCH IRENEUSZ KRZYSZTOF
KABAT HANNA GRAŻYNA
KIWAŁA SŁAWOMIR JERZY
LATAŃSKI WIESŁAW BOGUMIŁ
LEWEK STANISŁAW PAWEŁ
NIEMCZYCKI KRZYSZTOF REMIGIUSZ
OLCZAK TERESA
SKOBEL STANISŁAW BOLESŁAW
SKRZETUSKI WOJCIECH
STARCZEWSKI ZBIGNIEW CZESŁAW
SZYMCZAK JERZY PAWEŁ
TALIKOWSKI WOJCIECH WACŁAW
TĄDEL URSZULA

TKACZOW ELŻBIETA BARBARA
TURLAKIEWICZ ZBIGNIEW JAN
WIŚNIOWSKA ALICJA ALEKSANDRA
WRÓBLEWSKI JANUSZ WŁODZIMIERZ
WUDARCZYK JERZY JAN
ZALASA BOZENA MARIA
ŻAKIETA SŁAWOMIR
ŻYWNO DARIUSZ WOJCIECH

IV C

ADAMSKI PAWEŁ PIOTR
BAZEL MAŁGORZATA JOLANTA
BOGNER LIDIA REGINA
DEPCZYK JACEK ANDRZEJ
GRZYWACZ JOLANTA EWA
JANUS WOJCIECH JÓZEF
KARAŚ RYSZARD
KARPOWICZ WOJCIECH MICHAŁ
KLUJ BARBARA
KRAWCZYK ELŻBIETA MARIA
KUDLIK TOMASZ KRZYSZTOF
ŁUCZYNSKA MAŁGORZATA URSZULA
MOKROSIŃSKI JAN MAREK
PASTUSZKO KRZYSZTOF JAROSŁAW
PIRA LEONARD RYSZARD
PIWOŃSKA JADWIGA DANUTA
TOMASIK IRENA DANUTA
TYCZKOWSKI KRZYSZTOF
ZYCH JOLANTA SŁAWOMIRA

IV D

DARACH ANNA BARBARA
DUDKIEWICZ MAREK KRZYSZTOF
FIRAZA ALINA BARBARA
GRĘBOWSKA MAŁGORZATA MARIA
IGNAR ANNA
KAZIMIERCZAK JOLANTA
KOWALSKA BEATA DANUTA
LIPIŃSKA DANUTA JADWIGA
MALINOWSKA BARBARA
MARCZYŃSKA ELŻBIETA
MISIAK BARBARA ANNA
MUJZEL WOJCIECH
PAŁUBA MAREK CZESŁAW
PIECHUT BOŻENA ZOFIA
ROSIAK ANNA TERESA
ROŚCIAK ADAM WOJCIECH
RÓŻYCKA URSZULA CELINA
STRUSZCZAK DARIUSZ BOLESŁAW
SUCHARZEWSKI ZDZISŁAW JÓZEF
SZELĄG BARBARA ROMANA
TYMOSZCZUK HENRYKA ELŻBIETA
URBAŃSKA KRYSTYNA
WILIMBOREK KRZYSZTOF JOZEF
WYSOCKA MAŁGORZATA CZESŁAWA
ZARĘBSKI JACEK JERZY

1974

BANASIAK ELŻBIETA BARBARA
BARTCZAK KRYSTYNA MARIA
GIMLEWICZ BARBARA ALICJA
GÓRKIEWICZ BARBARA MARIA
OKUPNIK KRZYSZTOF
WIECZOREK URSZULA ELŻBIETA
ŻUREK-KWIATKOWSKA BERNADETTA

IV A

ANTOSZEWSKA MAŁGORZATA TAMARA
BAUMBERG IGNACY
BEKIERSKI JAROSŁAW
BIELAWSKA ELEONORA MARIA
BŁASIAK ZBIGNIEW MAREK
CYPERLING CEZARY LEOPOLD
DWOJACKI ANDRZEJ JÓZEF
DŹWIGALSKA URSZULA BARBARA
GOSKA HALINA MARIA
JEDRASZEK WŁODZIMIERZ JAN
KABACIŃSKI STANISŁAW
KAZIMIERCZAK EWA MAŁGORZATA
KOLIBSKA ANNA TERESA
KOSMALA DANUTA
KOSTRZEWSKI KRZYSZTOF BOGUSŁAW
KOZŁOWSKI KRZYSZTOF WOJCIECH
MAŁKIEWICZ ZBIGNIEW
MIŚKIEWICZ KRZYSZTOF JAN
MODLIŃSKI ANDRZEJ MAREK
MORGA JOLANTA ELŻBIETA
NIZIO MAREK PAWEŁ
NOWAKOWSKI JERZY LUCJAN
OLBRYCHTOWICZ JANINA ELŻBIETA
PADECHOWICZ MARGARITA MARIA
PAWŁOWSKA IWONA
PRZEMĘCKI ANDRZEJ BOGDAN
ROMANOWSKI JANUSZ MAREK
SKONIECZKA OLGIERD JÓZEF
SZYMCZYK EWA STANISŁAWA
WAJDA BOGDAN STANISŁAW
WASIŃSKI KRZYSZTOF EDWARD
WILCZYŃSKA MIROSŁAWA WALENTYNA
WOŹNIAK JACEK ANDRZEJ
ZADWORNA MARIOLA TERESA

IV B

BAŃKOWSKI KRZYSZTOF SŁAWOMIR
BUCZKOWSKI ROMAN JACEK
CHODAK WACŁAWA TERESA
DOMAŃSKA MARIA ANNA
FLORCZAK JANUSZ STANISŁAW
GRUSZKA JOLANTA BERNADETTA
GRZEGORCZYK ANDRZEJ MIROSŁAW
INDULSKA MAGDALENA MARIA
JANUSZKIEWICZ GRAŻYNA TERESA
KOBYŁECKA CZESŁAWA HENRYKA
KOŁODZIEJCZYK JADWIGA BOŻENA
KUŹMA WIESŁAWA
MICHAŁOWSKA JANINA JADWIGA
NIJAKOWSKA JOLANTA GENOWEFA
PAWLAK RYSZARD MICHAŁ
PAWLIK ALICJA
PSZCZÓŁKOWSKA WIESŁAWA
KATARZYNA
RZEPECKI PIOTR MARIAN
STRZELCZYK ROMAN RYSZARD
ŚLUSARCZYK ZDZISŁAW
WIERZBICKA HANNA MARIA
WŁOCH KRZYSZTOF JERZY
WOICKI CEZARY PIOTR
WRONISZEWSKA JOLANTA MARIA
ZALEWSKI JANUSZ
ZBICINSKI GRZEGORZ KAZIMIERZ
ZIELIŃSKA ELŻBIETA ANNA

IV C

DOBROWOLSKI WŁODZIMIERZ PIOTR
JANKOWSKA HALINA MAŁGORZATA
KUBA HANNA TERESA
ŁUCZAK IWONA MAGDALENA
MATUSZKO KRZYSZTOF PIOTR
NOWAK MAGDALENA
PASTUŁA WŁODZIMIERZ ANDRZEJ
PLISIECKA KRYSTYNA
RYCHTER PAWEŁ
SĘTKOWSKA ELŻBIETA JOLANTA
SKOWRON BOGDAN TADEUSZ
TOBIAS MAGDALENA JULIA
ULEWICZ EWA JANINA
URBANIAK BOŻENA KRYSTYNA
WIELOCH ROMAN ZBIGNIEW
WILIMBOREK WIKTOR WACŁAW
ZAJĄC WŁODZIMIERZ
ZDUŃCZYK RYSZARD JAN

IV D

BORUCH ELŻBIETA
BRUM MARZENA EWA
BURZYK JOLANTA MARIA
CHRUDZIŃSKA REGINA BOŻENA
CZARNOTA ZOFIA
DRUŻYŃSKA ELŻBIETA AURELIA
FRĄCZAK ANNA HENRYKA
GAWRYSIAK ANNA MARIA
GRZEGORCZYK IWONA HANNA
JANIK MAŁGORZATA HALINA
KACPRZAK MIROSŁAWA
KAWKA LUCYNA JADWIGA
KOŁODZIEJCZYK ANNA MARIA
KOZŁOWSKA JOANNA BARBARA
KRAKOWIAK BARBARA MIROSŁAWA
NYK URSZULA
OLAS GRAŻYNA
OLEJNICZAK WIESŁAW CZESŁAW
PAWLAK JANINA KAZIMIERA
PIESTRZYNSKA MARIA URSZULA
POTEMPSKA MAŁGORZATA ELŻBIETA
RADZIKOWSKA BOŻENA LEOKADIA
RYLSKA IWONA GRAŻYNA
SUCIŃSKA MARIA JOLANTA
TUŁACZYŃSKA ALICJA ANNA
WIĘCKOWSKA GRAŻYNA
WOJCIECHOWSKA DANUTA ALEKSANDRA
ZJAWIONA JADWIGA JOANNA
KOŚNY BOGDAN

1975

BAKSALERSKA EWA
BALIŃSKA DANUTA HELENA
BIANKO EWA MARIA
DĄBROWSKA MONIKA IWONA
KMIECIAK TADEUSZ
LIRKA HALINA
PIASECZNA MAŁGORZATA
PIECZARA PAWEŁ JACEK
STAŃCZYK HALINA EWA
ŚMIGIELSKA MAŁGORZATA

IV A

BALCERZAK ANNA EWA
BIERNACKA ZOFIA MARIA
BOBIŃSKA ANNA URSZULA
CZERWONKA BOGDAN FRANCISZEK
CZERWONKA ROMAN JAN
DANIELSKI GRZEGORZ ANDRZEJ
FEDOROWICZ MAŁGORZATA MARIA
GODON KRZYSZTOF JACEK
GOLIŃSKA ELŻBIETA MARIA
GRZEGOREK JANUSZ ANDRZEJ
KABZIŃSKI ANDRZEJ KRZYSZTOF
KAZIELEWICZ ELŻBIETA MAŁGORZATA
KLIMCZAK KRZYSZTOF ANTONI
KOWALCZYK KRYSTYNA
KOWALSKI TADEUSZ
KRZYŻANOWSKI KRZYSZTOF JAN
KWIATKOWSKI GRZEGORZ ANDRZEJ
LASOTA JOLANTA MAŁGORZATA
MATUSZKO ANNA ALEKSANDRA
MRÓWCZACKA MAGDALENA

NATKAŃSKI KAROL EDWARD
NAWROCKI PAWEŁ ANDRZEJ
ORCZYKOWSKA EWA JADWIGA
PIELAS GRZEGORZ
PSZCZÓŁKOWSKI SŁAWOMIR
SKIBA URSZULA KRYSTYNA
STUCHAŁA JOLANTA BARBARA
SZEMRAJ JANUSZ ZBIGNIEW
SZEMRAJ WITOLD LUDWIK
ŚLĘZAK WOJCIECH JÓZEF

IV B

ANDRZEJEWSKA JADWIGA
BIAŁASIEWICZ ALICJA JOANNA
BOGUCKI MAREK JERZY
CHĘCIŃSKI PAWEŁ ANDRZEJ
CHODAK JACEK KRZYSZTOF
CIECIERSKA GRAŻYNA ALINA
CIEŚLAK ELŻBIETA KRYSTYNA
GALUSIŃSKI GRZEGORZ WŁADYSŁAW
GIEŁZAK PIOTR ADAM
JÓZEFCZYK GRAŻYNA EWA
JÓZEFOWICZ MAGDALENA JOANNA
KAPKA JERZY TADEUSZ
KOWALCZYK IRENA
KUKLINSKA MAGDALENA DOROTA
LEWKOWICZ PIOTR JERZY
ŁUCZAK BOGUSŁAW MAREK
MALICKI WITOLD HENRYK
MARCHWICKI GRZEGORZ WŁODZIMIERZ
MICHAŁOWSKA ALICJA JOANNA
PIETRAS KAMILA ANNA
RACZKOWSKI JAN WOJCIECH
SKOCZYLAS ALICJA TERESA
STACHURA ANNA EWA
ŚWIDERSKI WALDEMAR KRZYSZTOF
ŚWITUNIAK ROMAN KAZIMIERZ
TARMANOWSKI WIESŁAW ANDRZEJ
WIŚKOWSKI SŁAWOMIR JÓZEF
WIŚNIOWSKI ADAM
WOJTANIA MIROSŁAW MACIEJ
WOŁOSZ WIESŁAW ZBIGNIEW
ZALEWSKI BOHDAN JERZY

IV C

BIEL ANDRZEJ MAREK
BITDORF PAWEŁ TADEUSZ
CIECHANOWSKI PAWEŁ
CWYNAR ALINA WIESŁAWA
DEKA ŁUCYNA ZOFIA
FAMULSKI WALDEMAR MIECZYSŁAW
GIERŁOWSKA MAŁGORZATA MARIA
GRZELAK EWA ANNA
KARGER ELŻBIETA MAŁGORZATA
KIELISZEWSKI KRZYSZTOF STANISŁAW
KŁOSIŃSKI KRZYSZTOF TOMASZ
KOLCZYNSKA GRAŻYNA MARIA
KRÓL ANNA JOLANTA
KUREK JERZY JAKUB
MARCINKOWSKA MAGDALENA
MILCZAREK GRAŻYNA
PIETRASZEWSKI JAN
SIDOROWICZ MACIEJ ŁUKASZ
SZADKOWSKA MARIA ZOFIA
SZADKOWSKI BOGDAN JERZY
WAJNIKONIS MARIA TERESA
WŁODARCZYK MIROSŁAW PIOTR
ZBIERANOWSKI PAWEŁ ZDZISŁAW

IV D

BOBOLOWICZ ANNA
FILIPCZAK ELŻBIETA
JANKOWSKA WIESŁAWA
JÓŹWIK BARBARA HENRYKA
KIEŁBIK BOGUSŁAWA KRYSTYNA
KLUJ KRYSTYNA
KOKOSZYŃSKA KRYSTYNA
KONARSKA ALICJA
KOWALSKA ELŻBIETA LIDIA
KUBAN BOŻENA JADWIGA
MAKOWSKA DANUTA KRYSTYNA
MARCINIAK MARIA JOLANTA
MICKIEWICZ BEATA KRYSTYNA
PIĘTOWSKA HALINA MAŁGORZATA
RESTEL DOROTA BARBARA
RIR ELŻBIETA STANISŁAWA
ROMAN GRAŻYNA ZOFIA
SAMIEC EWA MARIA
SEREK ELŻBIETA HENRYKA
SZYMANIAK GRAŻYNA MARIA
SZYMAŃSKA ANNA MARIA
TOBIASZ MONIKA JADWIGA
TRZCIŃSKA BOŻENA MARIA
ULATOWSKA JOLANTA STEFANIA
WEREŃSKA URSZULA
ZAKRZEWSKA ELŻBIETA WIESŁAWA

1976

MACUTKIEWICZ IWONA BOŻENA
SŁOMIANA JOLANTA

IV A

BUKAL GRZEGORZ NORBERT
BURCHARDT JAN MIROSŁAW
CHRUSTOWSKI ANDRZEJ JAN
CZARNECKI PAWEŁ TOMASZ
DMITROWICZ ELŻBIETA MARIA
GIBAS MAŁGORZATA KRYSTYNA
GIERNATOWSKI ZBIGNIEW RYSZARD
GRABSKA ANNA MAŁGORZATA
KAMIŃSKI ANDRZEJ
KIELAN ELŻBIETA MARIA
KOZŁOWSKA JULITA KRYSTYNA
KRAWCZYK ANDRZEJ
MACIEJCZYK JANUSZ
MAJEWSKA MARIA GRAŻYNA
MARCINKOWSKI PIOTR GRZEGORZ
MAZUREK ELŻBIETA EWA
MERECZ MARIA JOANNA
MIKINA TOMASZ PAWEŁ
REBIZAK MARIA EWA
RODZIEWICZ WITOLD ZBIGNIEW
RULKA EWA JOLANTA
STAWSKI DARIUSZ STANISŁAW
SZAMAŁEK MARIA JOLANTA
ŚWIĄTNICKI BOGDAN ZBIGNIEW
TARMANOWSKA EWA JANINA
TRUSZYNSKA IWONA MARIA
WAWRZYNIAK PAWEŁ
WIELGOSZ BEATA GRAŻYNA
WIELGOSZ KRZYSZTOF ANRZEJ
WIŚNIEWSKA JOLANTA IRENA
WOŹNIAK JAN
ZAKRZEWSKI MACIEJ GRZEGORZ
ZARĘBSKA MARIOLA STANISŁAWA
ZIMNA MARIA MAGDALENA

IV B

BENTYN MILENA MARTA
CHRUSTOWICZ ILONA ELŻBIETA
CIECIERSKA BOŻENA
GDOWSKA GABRIELA BOGUSŁAWA
GŁODEK ANDRZEJ
GONERA BOŻENA
GRABARZ KRZYSZTOF ANTONI
HAZELMAJER ANNA TERESA
HOLWEK EWA KATARZYNA
KLIM MARIA JOLANTA
KOMOROWSKA DANUTA
LEWANDOWSKA ALICJA ZOFIA
LODZIŃSKI WŁODZIMIERZ MAREK
MISZCZAK GRAŻYNA
MODLIŃSKI SŁAWOMIR BŁAZEJ
NIZIO MAŁGORZATA BOZENA
PAWLAK TERESA JADWIGA
PAWŁOWSKA EWA DANUTA
PILICHOWSKA SŁAWOMIRA MARIA
RUDZIŃSKI GRZEGORZ JANUSZ
SATEJA ALEKSANDER PAWEŁ
SODOMIRSKA MAGDALENA DOROTA
STANISZEWSKA ANNA MARIA
SZATKOWSKA EWA
WALASZEK ELŻBIETA BARBARA
ZYBERT MAŁGORZATA ANNA

IV C

ANISZEWSKA MIROSŁAWA MAŁGORZATA
BĄCZYK ADAM LESZEK
CHMIELEWSKI MAREK LESZEK
CZERWCZAK ELŻBIETA JADWIGA
DREWNIAK JERZY MIROSŁAW
DURYS WOJCIECH
FEDOROWICZ JOANNA ZYGMUNTA
GABAŁA ELŻBIETA MAŁGORZATA
GAWLIK MAŁGORZATA URSZULA
JASIUTKIEWICZ MAŁGORZATA
KARDAS WŁODZIMIERZ JAN
KABIERZYCKA BOŻENA
KONDRACIUK EWA
KOSMALA JOLANTA
KOSSAKOWSKA MAŁGORZATA IWONA
KOWALSKA MAŁGORZATA
KRAWCZYK GRZEGORZ JAN
LESISZ JAROSŁAW MAREK
NAPIERALSKI MAREK JAN
POL MAREK BOGUSŁAW
SIWIASZCZYK EWA TERESA
STAWISZYNSKA MAŁGORZATA MARIA
WOJTERA JAROSŁAW MIKOŁAJ
WOŹNIAK ANNA JÓZEFA
ZIEMBA LUCYNA MARIA

IV D

ANDERS ANDRZEJ CEZARY
ANUSIK ZBIGNIEW WŁODZIMIERZ
BAUMAN PIOTR
FRĄCZAK MAŁGORZATA MARIA
GADOMSKI MIROSŁAW ZBIGNIEW
GALIŃSKA GRAŻYNA
GŁUSZKOWSKA GRAŻYNA JOLANTA
KAMAŃCZYK MAREK PRZEMYSŁAW
KARYKOWSKI GRZEGORZ WALDEMAR
KURCZEWSKA GRAŻYNA
KURYLAK EWA MARIA
LESIAK KRYSTYNA BOŻENA
ŁUCZAK MARIOLA MAŁGORZATA
MAŁKIEWICZ ANDRZEJ WIKTOR
MASZKE PAWEŁ
NOGIEC MAŁGORZATA BOGUMIŁA
PIETRASZEK ANDRZEJ STANISŁAW
PŁACHTA IRENA JÓZEFA
SIEDLECKA MAŁGORZATA MIROSŁAWA
STANISZ WANDA ELŻBIETA
STAROŃ ANNA GRAŻYNA
ŚWIĄTCZAK IWONA GRAŻYNA
WARSKA ELŻBIETA MARIA
WOŹNIAK ANNA
WOŹNIAK WOJCIECH JERZY

MARISELLA RYSZARD WINICJUSZ
WÓJCIK JADWIGA KRYSTYNA
ŻŁOBIŃSKA GRAŻYNA JADWIGA

1977

DRUSZCZ MAŁGORZATA JOLANTA
GOIŻEWSKA MAŁGORZATA
KOSTRZEWSKI ANDRZEJ JERZY
LESZCZYŃSKA LILIANA RENATA
RYCHTER GRAŻYNA MARIA
SZYMAŃSKA ANNA KATARZYNA

IV A

BEDNARKIEWICZ ZBIGNIEW MARIAN
BIAŁKOWSKI PAWEŁ
BRAUNER EWA JOANNA
DŁUGOSZ WIESŁAWA DANUTA
DOWNAR-ZAPOLSKA JADWIGA MARIA
FILIPIAK IRENEUSZ
GIERAŁT JAROSŁAW MARCIN
IZYDORCZYK GRAŻYNA BARBARA
JANICKI KRZYSZTOF DARIUSZ
JASTRZĘBSKI REMIGIUSZ BOGUSŁAW
KOSSAKOWSKA MAŁGORZATA ELŻBIETA
KRÓL ANNA ELŻBIETA
KWIATKOWSKA MAGDALENA
LACH TERESA
ŁATKOWSKI MIROSŁAW
MATCZAK BARBARA
NIEWIADOMSKA URSZULA LEOKADIA
PAPIEWSKA MARIOLA
PIREK ANDRZEJ
RUNIEWICZ ANDRZEJ ŁUKASZ
RUSZKOWSKA ANNA
SORAL BOŻENA ELŻBIETA
STACHOLEC ALEKSANDRA
TARCZYŃSKA BARBARA EWA
WOŹNIAK EWA

IV B

BARANCEWICZ MAŁGORZATA
BARETA ZDZISŁAWA JOLANTA
BIALEWICZ BEATA
BUGAJSKA URSZULA
CZĄSTKA MAGDALENA MARIA
DUDKIEWICZ ILONA
GAUL ANNA
GŁOWACKA URSZULA
GOGOLEWSKI MAREK LESZEK
GOŁĘBIOWSKA EWA ANNA
GRELLUS MAŁGORZATA JADWIGA
GRZELAK KRYSTYNA WIESŁAWA
KISIEL EWA SYLWIA
KŁOSIŃSKA DANUTA ELŻBIETA
KRASUSKA JADWIGA TERESA
KRUK PAWEŁ MAREK
LEWANDOWSKA MIROSŁAWA
PASTUSIAK MAŁGORZATA
RYCHTER JOLANTA TERESA
SZYCHOWSKA ZOFIA TERESA
SZYMANIAK JADWIGA BARBARA
WOJTALIK GRAŻYNA ELŻBIETA
WOLNA MAŁGORZATA
ZALEWSKI ZENON
ZIMNICKA MIROSŁAWA
ZŁOTOWSKA GRAŻYNA
ŻEBROWSKA MARIA

IV C

BAŃSKA ALDONA DOROTA
BOBIŃSKI ŁUKASZ MARIUSZ
BUCIAK MAŁGORZATA BOGUMIŁA
BUDZAŁEK DARIUSZ
CEDRO DANUTA EWA
GRACZYK REMIGIUSZ IRENEUSZ
GUTOWSKA MAŁGORZATA
JADWISZCZAK ANDRZEJ STEFAN
JARZĘBSKI MAREK JERZY
JUSZYK EDWARD PIOTR
KIESTRZYN PAWEŁ ANDRZEJ
KOŁODKIEWICZ MAREK HENRYK
KRZYCZMONIK PAWEŁ JACEK
ŁUKASZEWICZ MAREK
MARCINKOWSKI PAWEŁ HENRYK
MARYNIAK HALINA
OPALSKA MIROSŁAWA JOLANTA
PAWLAK PAWEŁ IRENEUSZ
PORCZYŃSKI MAREK TADEUSZ
POTAKOWSKA URSZULA ZOFIA
RIR DANUTA TERESA
SOSZYŃSKA EWA MARIA
STANISŁAWSKI JANUSZ MARIA
TRZEWIKOWSKA DANUTA MARIA
WACHNIK BOŻENA RÓŻA
ZAPĘDOWSKI LESZEK MIKOŁAJ

IV D

BOGUSZ KATARZYNA TERESA
BURZYK IWONA
CERSKI WOJCIECH MARCIN
CZERWIŃSKA KKRYSTYNA ELŻBIETA
DEPCZYK ANNA
DĘBICKI ZDZISŁAW JÓZEF
GLAPSKA ANNA EUGENIA
GAIĄZKA KRZYSZTOF JÓZEF
GROCHOLSKA KORNELIA
JADCZAK URSZULA MARIA
KALAMARZ JACEK LESZEK
KAŁUDZKA MIROSŁAWA BARBARA
KLIM ELŻBIETA
KNOBLOCH PAWEŁ JAN
KORNACKA JADWIGA MARIA
KOSIŃSKI KRZYSZTOF
KRZYWAŃSKA MARIA EWA
LANGER JADWIGA KAROLINA
ŁAŹNIEWSKI STEFAN
PIETRAS KRZYSZTOF JAROSŁAW
RUDZKA MAŁGORZATA
RZEPKA DOROTA BARBARA
URBANOWICZ BERNARD JAN
WALAS ELŻBIETA DOROTA
WŁODARCZYK HALINA ZOFIA
ZAWADA MAREK

IV E

ADAMIAK MARIA ALEKSANDRA
BIELIŃSKA MAŁGORZATA BEATA
BULKIEWICZ BARBARA DANUTA
CHMIEL MARIA ALEKSANDRA
CZECHOWSKA ELŻBIETA HALINA
FIJOŁEK ELŻBIETA TERESA
GIERNATOWSKI JANUSZ ANDRZEJ
GÓRNY JAROSŁAW GRZEGORZ
GRZYBOWSKA EWA IWONA
KUBKA ADAM STANISŁAW
KUZITOWICZ URSZULA MAŁGORZATA
MILEWSKA IWONA HALINA
ORZECHOWSKA JOANNA JADWIGA
PAWLAK DANUTA HELENA
PIETRZAK ZBIGNIEW MAREK
REDE MIROSŁAWA JANINA
RESSA HALINA HELENA
RUDNICKI ZBIGNIEW JAN
SIERADZKI GRZEGORZ
STRUMIŃSKA MARIA JOLANTA
SZYMAŃSKA BOŻENA
TOMASZKIEWICZ DOROTA ANNA

IV S

ADAMCZEWSKI KRZYSZTOF
DOMAŃSKA ANNA MAŁGORZATA
GAWROŃSKI BOGUSŁAW
KŁOPOCKI TADEUSZ
MŁODAK JOLANTA DANUTA
NOWICKI CEZARY ANDRZEJ
PASTURCZAK PAWEŁ
POLAK ELŻBIETA MARIA
POPIELECKA ALICJA JOANNA
SOBIŃSKA BARBARA MARIA
STASIAK JOLANTA ELŻBIETA
SUJECKA BOŻENA
TARNO ANNA MARIA
TWARDOWSKA EWA ŻANETTA
URBAŃSKI TOMASZ JACEK
WAWRZYNIAK SŁAWOMIR

1978

IV A

ADAMIAK ANNA
BĄCZYK MIROSŁAWA
BYKOWSKI TOMASZ
CZERWIŃSKI PIOTR
DYLIK GRAŻYNA
GRACZYK TADEUSZ HENRYK
JANUSZKIEWICZ JADWIGA
JÓŹWIAK JERZY
KASPROWICZ ARKADIUSZ
KRYSIŃSKI TOMASZ
KUDLIK ALICJA
KUZMECKA URSZULA
KWAŚNIEWSKI PIOTR
NIZIAŁEK JERZY
NYKIEL JACEK
PACZESNY SYLWESTER
PŁACHTA BARBARA
STOLARSKI DARIUSZ
ŚCIESZKO SŁAWOMIR
WITCZAK JOLANTA
WOŹNICKI ZDZISŁAW

IV B

BANASIAK BLANDYNA EWA
BARANOWSKI DARIUSZ MAURYCY
BESZTAK ANDRZEJ
BIELICKA JADWIGA KRYSTYNA
BRACHA RENATA PAULINA
BUJACZ MIROSŁAW DARIUSZ
BUNUSIAK ANDRZEJ JAN
KAŹIMIERCZAK GRZEGORZ WŁADYSŁAW
KOWALEWSKA ANNA MAŁGORZATA
ŁUCZAK KRYSTYNA
MACIEJCZYK MAŁGORZATA BARBARA
MARZJAN IWONA
MICHALSKI DARIUSZ JÓZEF
OBERBEK MIROSŁAW
OLCZAK KRZYSZTOF ANDRZEJ
PIWOWARSKI TADEUSZ
SABELA SŁAWOMIR STEFAN
SARNECKI MIROSŁAW WITOLD
SIDOR WŁODZIMIERZ
STEPNIAK ANNA MALGORZATA
SIERAND JADWIGA MICHALINA

TROSZCZYŃSKI MARIUSZ
WASIK EWA ELZBIETA
WĄSIKOWSKA JOANNA MAŁGORZATA
WOJTASZEWSKA MAŁGORZATA
BOGUMIŁA
WYPIJEWSKI WŁADYSŁAW PAWEŁ
ZASADA LILIANA MARIA
ZARZYCKI PIOTR BOGUSŁAW
ZJAWIONA ALICJA

IV C

ADAMKOWICZ ANNA IZABELA
BAGROWSKA JADWIGA BOŻENA
FUERST MARIOLA
FULDE EWA
GABRYSZAK ALDONA MARIANNA
GAJDA EWA
GAJEWICZ WITOLD
GRABSKA JADWIGA MIROSŁAWA
HALICKA MAŁGORZATA
HOŁUB WIESŁAWA JOLANTA
JAKUBEK MARIUSZ ANDRZEJ
JAŚKIEWICZ TADEUSZ
KAŁUŻNA BOŻENA ANNA
KARDAS JOLANTA ZOFIA
KLUJ ZBIGNIEW
KOSIADA GABRIELA JOLANTA
KOSSEK LIDIA TERESA
KOWAL ELŻBIETA MARIA
KROTOS IZABELA DANUTA
KRZESZEWSKA ALEKSANDRA ANNA
KWIATKOWSKA EWA MAŁGORZATA
KURCZEWSKA JOLANTA
MIZIOŁEK IWONA STANISŁAWA
OLCZYK EWA JADWIGA
PADĘCHOWICZ ANITA ZOFIA
PAWLIK AGNIESZKA
PERUGA JAN ZBIGNIEW
POŃSKA BARBARA TERESA
RUTKOWSKA IWONA ELŻBIETA
SERAFIN DOROTA ALICJA
ŚWIDEREK JOLANTA
URBANOWSKA MARIA EWA
WALCZAK MARZENA HALINA
WUDARCZYK ELŻBIETA ZDZISŁAWA
GAJEWSKA WIESŁAWA BOGUSŁAWA

1979

IV A

ANDRZEJEWSKA MAGDALENA KRYSTYNA
BAJERSKA MARZENNA ELŻBIETA
BARTOSIK JACEK MARIAN
BRACHA JACEK MACIEJ
BRYKSA PIOTR MARIAN
BUZUN JANUSZ
CHOJNACKI WOJCIECH TADEUSZ
CHOWAŃSKA MONIKA IWONA
CIEŚLAK MAŁGORZATA
FILAS PIOTR
FLORCZAK JAROSŁAW PAWEŁ
JASIŃSKI ANDRZEJ ZENON
JĘDRASZEK MAŁGORZATA
JÓZEFCZYK ALDONA TERESA
KABACIŃSKA MAŁGORZATA
KOMAROWSKI LESZEK KRZYSZTOF
KOREK JAN ANDRZEJ
MACIEJEWSKA BEATA WANDA
MACNAR MAREK JAN
PACHOLCZYK JAN STANISŁAW
PYTLASIŃSKA ELŻBIETA ANNA
SIERADZKA MAŁGORZATA ELŻBIETA
URBANOWSKI MAREK
WASIAK ELŻBIETA MAŁGORZATA
WĄGROWSKA KRYSTYNA MARIA
WOŹNIAK EMILIA GRAŻYNA
WOŹNIAK MAŁGORZATA

IV B

BRATEK ALINA MARIA
DRĄŻKIEWICZ BOŻENA JANINA
FILIPIAK EWA SABINA
GAŁKIEWICZ EWA JANINA
JURKIEWICZ JOLANTA EWA
KICIŃSKA MAGDALENA MAŁGORZATA
KOŁTONIK AGATA GABRYIELA
KRAJEWSKA EWA JOLANTA
KRUPA ILONA JOZEFA
LIPIŃSKI MAREK WOJCIECH
LIS ANNA KAROLINA
MATCZAK KATARZYNA HALINA
MIKOŁAJEWSKA DOROTA JOANNA
PAWLIK DANUTA TERESA
PIELESIAK JOANNA JADWIGA
POPRAWSKA EWA ZOFIA
PUPAR EWA BEATA
SOBÓR CEZARY TOMASZ
STĘPNIAK MAŁGORZATA
STOLARCZYK ZDZISŁAWA JADWIGA
SZCZAWIŃSKA BARBARA OLGA
TUREK RENATA
WASILEWSKA JULITA EWA

IV C

ADAMCZYK JOLANTA
BARAŃSKA BARBARA
BŁASZCZYK BOGDAN ZBIGNIEW
FEDOROWICZ AGNIESZKA DOROTA
GRADZIK MAŁGORZATA KATARZYNA
JĘDRASIK ZDZISŁAWA GRAŻYNA
JUSZCZAK JOANNA MAŁGORZATA
KIWAŁA MAGDALENA ALEKSANDRA
KLUSKA JOLANTA BARBARA
KOBUS JAROSŁAW
KOWALSKI ANDRZEJ JAN
KOZIARA ANNA
ŁUŻYŃSKI ZBIGNIEW JAN
MĄDER PIOTR MIROSŁAW
NARKIEWICZ SŁAWOMIR LEON
NAWROCKA BARBARA JANINA
PODLASKI ANDRZEJ GRZEGORZ
POROS MAŁGORZATA
REWERSKA GRAŻYNA
STANIOSZEK BOGUMIŁA ELŻBIETA
STASIO ELŻBIETA ANNA
STAWICKI TOMASZ
SUŁKOWSKI WITOLD
SZRAJBER EWA
TRALISZEWSKI ANDRZEJ
WAWRZYŃCZAK DANUTA MARIA
WIŚNIEWSKA BOŻENA JOLANTA
WIŚNIEWSKI ZBIGNIEW ANDRZEJ

IV D

BEDNARSKA BARBARA
BOROWIAK MAŁGORZATA
BROŻYŃSKA ROMANA
FLORCZAK DOROTA
GRABOWSKA GRAŻYNA
GRZELAK URSZULA
JASKOT VIOLETTA
KARABOWICZ MARIA
KLEPCZAREK ILONA
KURCZEWSKA ANNA
LESZCZYŃSKA MAŁGORZATA
MIROWSKI HIERONIM
MROCZKOWSKI PRZEMYSŁAW
MYSZKOWSKI GRZEGORZ
PEŁKA LUDMIŁA
PILCZEWSKI MARIUSZ
PILCH JOANNA
SMOLEWSKI PIOTR
STAHL VIOLETTA
SZYLHABEL IWONA
WARSKA MARZENA
WAWRZYNIAK RYSZARD
WŁODARCZYK URSZULA
WŁUKA MARIOLA

1980

IV A

DRUŻYNSKI PIOTR
GAŁECKI IRENEUSZ
GŁÓWKA JOLANTA
GRZEGORCZYK PAWEŁ
IŻYKIEWICZ IWONA
KOLCZYNSKA IWONA
KOSOWSKA BOŻENA
KOZŁOWSKI JACEK
KRZYWANIAK SŁAWOMIR
LEWKOWICZ ERYK
MAKULEC ARTUR
MATUSZAK DARIUSZ
MILCARZ STANISŁAW
OCIŃSKI GRZEGORZ
PIĘTEK DOROTA
PŁAWIK DOROTA
ROLA BRYGIDA
SIMA TOMASZ
STROYNOWSKA GRAŻYNA
SUSKIEWICZ ANNA
WEGNER BARBARA
WIKTORKA JOLANTA
WŁADYGA STEFAN
WOJTAL MAŁGORZATA
WYŻYKOWSKA BARBARA
ZIEMBA ANETA

IV B

ANDRZEJEWSKI WITOLD
BINKOWSKA JOANNA
CHOIŃSKI JAROSŁAW
CHOJNACKI JAROSŁAW
GABAŁA KRZYSZTOF
GAJKOWSKA MAŁGORZATA
GIDZGIER DOROTA
HARMULOWICZ EWA
JAKUBEK ALICJA
KAŹMIERCZAK EWA
KAŹMIERSKA ALEKSANDRA
KĘDZIA EDYTA
KOTECKI KRZYSZTOF
KOWALCZYK PIOTR
KRUGER MAREK
KRYSTEK ANNA
MAŁKIEWICZ JOANNA
MICHALAK MAŁGORZATA
NOWIKOW BEATA
OPASIŃSKA IZABELLA
PIASEK KRZYSZTOF
PODLASZCZUK BOŻENA
POTKAŃSKA ALICJA

PRZYCZYN ALINA
ROSZAK TOMASZ
RYDEL EWA
RZETELSKA JADWIGA
SKURKO ANDRZEJ
SOBCZAK JOLANTA
ŚWIECIŃSKA EWA
WOCH ANNA
WOŹNIAK GRAŻYNA

IV C

ADAMSKA JOANNA
BANASIK KATARZYNA
CHEŁSTOWSKI DARIUSZ
CHMURSKA BOŻENA
DOMBRZALSKA ANNA
FOKS PAWEŁ
GLAJCHER ANNA
GŁEBOCKA SYLWIA
JABŁOŃSKI JANUSZ
KAWECKA ANNA
KĘDZIORA EWA
KOBIERZYCKA ZDZISŁAWA
KRAWCZYK EWA
KULIG MAREK
LESIAK IWONA
MICHALAK EWA
NIEDŹWIECKI ANDRZEJ
OLESIAK GRZEGORZ
ORZEŁ MAŁGORZATA
OSMOLAK EWA
PĘKOWSKA DANUTA
PIOTROWSKI WOJCIECH
PLAK MAŁGORZATA
POSTÓJ ZOFIA
PYCH MARZENNA
ROBERT DANUTA
WYSZYŃSKA KATARZYNA

1981

IV A

ANTOSZEWSKA IWONA
BASZCZYŃSKA BEATA
CHUDZIK JAROSŁAW
DERĘGOWSKA MAŁGORZATA
GADZIO BOŻENA
GŁĄBAŁA KATARZYNA
GOŁOS DANUTA
JANCZAR JOANNA
JAROSZ MAŁGORZATA
JASIŃSKI ZDZISŁAW
KACZMAREK DOROTA
KNOP DOROTA
KOSIAK MARIA
KOWALSKA DANUTA
ŁUGOWSKI PIOTR
MARCINIAK KRZYSZTOF
MATUSIAK WIESŁAW
NOWICKA ANNA
NOWICKI WOJCIECH
OGIŃSKA ALICJA
PIETRUSIŃSKI ROBERT
ROMANIUK MARCELI
SKONIECZNY WŁODZIMIERZ
STRAWA GRZEGORZ
SUPERA ANNA
URBANIAK BEATA
WALAS SŁAWOMIR
SZAŁAS PAWEŁ
SZTAJKOWSKI RYSZARD
SZYMANIAK BARBARA
WOŹNIAK ALEKSANDRA

IV B

BŁASZCZYK DARIUSZ
BŁASZCZYK JAROSŁAW
CEDYŃSKI JACEK
CERSKI WITOLD
GŁOWACKA IWONA
GMOSIŃSKA EWA
KIJO BOŻENA
KRAWCZYK ANNA
KRÓLIKOWSKA JOANNA
KRZEŚNIAK ALICJA
KRZYWANIAK ALEKSANDRA
KULIK BEATA
KUNIKOWSKI PAWEŁ
LISIECKA JOLANTA
MAGDZIŃSKA EWA
MATECKA MARZENA
MADELSKI MAREK
NOWAKOWSKI MACIEJ
PERLIŃSKA IWONA
PIOTROWSKI MAREK
PILARCZYK KATARZYNA
PIORUN EWA
PLACHTA EWA
PORANEK BOGUMIŁA
ROSIAK PIOTR
RUMAS DOROTA
SMAGA AGATA
SZCZEPANIAK LILIANA
WITEK ILONA
ZIMNA ELŻBIETA

IV C

AMBROZIAK IWONA
CHAŃCZAK BOŻENA
DUBANOWICZ PAWEŁ
GOLC IZABELLA
GRACZYK ROMANA
JEZIORSKA MAŁGORZATA
KARYKOWSKA KATARZYNA
KOZIARA MAGDALENA
LOBA ELŻBIETA
MIKULA GRAZYNA
PAWELEC MARIOLA
POPŁAWSKA MAŁGORZATA
ROKSZUŁ MAŁGORZATA
ROMANOWICZ ANDRZEJ
RYBAK MAŁGORZATA
RYBIŃSKA AGNIESZKA
SĘKOWIAK MARIOLA
SKULIMOWSKI MARIUSZ
STASIO IWONA
WILKOWSKI PIOTR
WIŚNIEWSKA BOGUSŁAWA
ZASINA BEATA

1982

IV A

ARNOLD DANUTA
BARANCEWICZ PAWEŁ
BENTYN MONIKA
BODNAR JACEK
CIEPLUCHA JACEK
DEPCZYK LILIANA
GRECKI MARIUSZ
GRUDZIAK BOŻENA
JAKUBCZYK DOROTA
JAROSZ ANNA
KACPEREK JOLANTA
KAROLAK JACEK
KLIMCZAK DARIUSZ
KOLIMAGA DOROTA
KRUPA TOMASZ
MARCZAK BOŻENA
PAJĄK IWONA
PAWŁOWSKA ANNA
PISAREK ROBERT
ROŻNIATA BEATA
RYMSZONEK PAWEŁ
SKOLIMOWSKA DOROTA
SOBCZAK EWA
STANECKI JACEK
WŁODARCZYK SEWERYN

IV B

ALBRECHT KRZYSZTOF
BADOWSKA DOROTA
BIAŁOOKI TOMASZ
CHOLEWSKA DOROTA
CHOJAK BEATA
FALKIEWICZ ELŻBIETA
FRONTCZAK ROMAN
HANISZEWSKA EWA
JARZĘBOWSKA EWA
JASTRZĘBSKA LILIANA
KOMOROWSKA EWA
KRZEŚNIAK ALICJA
KUSTRA EWA
ŁOPOT JOLANTA
MARYNIACZYK ILONA
MAZUREK MONIKA
OSTROWSKA ILONA
OWCZAREK KATARZYNA
PAPIERKOWSKI JACEK
PLES KATARZYNA
ROMANOWSKA BEATA
RYCHTER ELŻBIETA
SOWIŃSKA BEATA
SZAREJKO VIOLETTA
SZYMANEK BARBARA
SZYMOR TERESA
TROJANOWSKA MAŁGORZATA
WOŹNIAKOWSKI TOMASZ

IV C

BUGAJ HANNA
DOMAŃSKA JOANNA
GŁĘBSKA JOLANTA
KAŹMIERSKA BEATA
KLESZCZYŃSKA JOLANTA
KRÓLIKOWSKA MAŁGORZATA
KUBIŚ PIOTR
KWIATKOWSKI CEZARY
LACH MAŁGORZATA
LENCZEWSKI PIOTR
LOBA DANUTA
ŁUCZAK JOLANTA
NIEDŹWIECKA MAŁGORZATA
OSIŃSKA MAŁGORZATA
PIETRASIAK EWA
PRZESMYCKA BEATA
SZAŁAS PIOTR
TURWOŃ ADAM
WDOWIAK MAŁGORZATA
WITCZAK KRZYSZTOF

1983

IV A

ISKA BEATA
UKOWICZ BEATA
ZIERŻANOWSKA ANNA
JOŁEK DARIA
ÓRALCZYK JOANNA
ILISZEK KATARZYNA
OSTRZEWSKA JOANNA
OWALCZYK BEATA
OWALSKA JOLANTA
OWALSKA JOLANTA EWA
UDRA ELŻBIETA
ULAWINSKI KRZYSZTOF
ISOWSKI DARIUSZ
MICHALAK DOROTA
PAWELCZYK BEATA
PLISZKA-KORZENIEWSKI ADAM
ROMANOWSKA ANNA
SALAMON DOROTA
STASZEL BEATA
SYGNET MIROSŁAW
WOLIŃSKA KATARZYNA
ŻABIŃSKA MAŁGORZATA
ŻYTKIEWICZ ALEKSANDRA
ŻYWNO BEATA

IV B

AUGUSTYNIAK ANNA
BRZEZIŃSKI SŁAWOMIR
CIEMIENIEWSKA JOLANTA
DRWALEWSKA EWA
GĄSECKI MICHAŁ
GEPERT DOROTA
GRZELAK DOROTA
JANOWSKA MAŁGORZATA
JASIŃSKA MARIOLA
KOMAR EWA
KOZŁOWSKA DOROTA
KURZYŃSKA EWA
MAJEWSKA ANNA
MĄCZYŃSKA TATIANA
PLAK DARIUSZ
PODKÓWKA JOLANTA
PODRAŻKA MAŁGORZATA
POSIŁA BEATA
SZYMAŃSKA IZABELA
SZYMAŃSKI MARIUSZ
ŚWIĄTEK AGNIESZKA
WITCZAK DOROTA

IV C

ADAMIAK IZABELA
ARNOLD ANNA
BISKUPIAK ELŻBIETA
CANDRAK BEATA
CZERWIŃSKI JACEK
DALKE MAGDALENA
DUBLA ROMAN
GRZYWA JOANNA
KACZMAREK PIOTR
KROTOWSKA JADWIGA
KRZEMIŃSKA BARBARA
ŁACWIK IWONA
MILCARZ LIDIA
MISZTAL PIOTR
PEŁKA ANNA
PIETRZAK MICHAŁ
RAJSKA BEATA
SKONIECZNA IZABELA
SKRZYPECKA JOLANTA
STOLAREK REGINA
TOMCZYK BOŻENA
URYCKA BARBARA
WEBER ANNA
WASILEWSKA GRAŻYNA
WIECZOREK ANNA

IV D

BALCERZAK AGNIESZKA
BALCERZAK EMILIA
BANASIAK MAŁGORZATA
BARANIAK MAŁGORZATA
BENDER EWA
CONIO PIOTR
GAWAŁKIEWICZ WOJCIECH
GÓRNIK AGNIESZKA
GROTEK WOJCIECH
KOŁODZIEJCZYK KATARZYNA
MAJCHRZAK EWA
NAPIERALSKA ANNA
POLKA IWONA
SZYPNICKA JOLANTA
WALAS EWA
WOŹNIAK MAŁGORZATA

1984

IV A

ADAMCZEWSKA BOŻENA
BIAŁECKA WIOLETTA
BYKOWSKA MONIKA
CABAN ILONA
CZESAK PAWEŁ
FIDELUS ANDRZEJ
GŁĄBAŁA BOGUSŁAWA
KALUŻNY JACEK
KAPCZYŃSKA EWA
KOCIAK TOMASZ
KRÓLIKOWSKA GRAŻYNA
MACIEJEWSKA ELŻBIETA
MATUSZEWSKI MACIEJ
MĘCZYŃSKA IZABELA
OSZUST KATARZYNA
PAWŁOWSKA AGNIESZKA
PIERZCHAŁKA WIESŁAWA
SIEKACZ ADAM
SOCHA DOROTA
STAŃCZYK KATARZYNA
SZYCHOWSKA ALEKSANDRA
WALCZAK JACEK

IV B

BĄBOL KATARZYNA
BIELECKA DOROTA
BOREK ALINA
CHODOREK IWONA
CZECHOWSKA BEATA
FERSZT TOMASZ
GURDZIEL IWONA
IGNATOWSKI DARIUSZ
JAKUBOWSKI PAWEŁ
KACZMARSKI ANDRZEJ
KAPKA ELŻBIETA
KIESZCZYŃSKA ANNA
KOTECKI ROBERT
KRYNICKA ELZBIETA
KURTYCZ KATARZYNA
MACIASZEK PAWEŁ
MACIEJCZAK URSZULA
MALUTCZYK PIOTR
MUSZYŃSKA AGNIESZKA
PIETRASIK MARZENA
SZCZEPAŃSKA DOROTA
STRZELCZYK AGATA
TROJANOWSKA MAŁGORZATA
WALAS ADAM
WOŹNIAK IWONA
ZAJĄCZKOWSKI WOJCIECH

IV C

DORENDA JACEK
GABRYSIAK PIOTR
GALINOWSKA JULIA
KORKOSIŃSKI ADAM
KUJAWSKA BARBARA
ŁUCHNIAK ROBERT
ŁUKOMSKA ANNA
MARCINKOWSKA ANNA
MATUSIAK MARZENA
MŁYNARCZYK IZABELA
PEPŁONSKI RYSZARD
PIETROWSKA ALEKSANDRA
POGODA MAREK
ROSZUK MONIKA
SOBIŃSKA MAGDALENA
SZADKOWSKA AGNIESZKA
SZEWCZYK ANNA
SZLUKIER SŁAWOMIR
TOMASZEWSKA BEATA
ULAŃSKA MAGDALENA
WIJATA KATARZYNA
WOJCIECHOWSKA EWA

IV D

ALBRECHT MAGDALENA
BARAŃSKA ELŻBIETA
BRUKARZEWICZ JOANNA
BUDZYŃ BARBARA
CZARNECKI TOMASZ
DRĄŻKIEWICZ EWA
GAMUS MAGDALENA
HOFMAN MARIOLA
KOŁODZIEJCZYK PAWEŁ
KOWALSKA MAŁGORZATA
LESIAK ANNA
LESIAK MIROSŁAWA
LEWIŃSKA JULITA
ŁASKA MAŁGORZATA
NAJDER JAROSŁAW
PIETRZYK BEATA
ROJEWSKA AGNIESZKA
ŚWITALSKA JOANNA
TYSZER PAWEŁ
ZBRÓG ROBERT

1985

IV A

BOJANOWSKA ALICJA
CYBULSKI SŁAWOMIR
DISTLER MAŁGORZATA
DOMIŃCZYK JACEK
JACHIMKOWSKA RENATA
JANKOWSKA RENATA
JASTRZĘBSKI ADAM
KLECZEWSKA DOROTA
KOLIMAGA HALINA
KOZŁOWSKI ADAM
KRAWCZYK ELŻBIETA
LESIAK KATARZYNA
LIPSKA RENATA
PIETRUSZKA KRZYSZTOF

ROSZUK MAREK
SERÓWKA MARZENA
STALIŃS KA MAŁGORZATA
TĘGI RENATA
WOŹNIAK MARIUSZ

IV B

BERLIŃSKA ANNA
BONDYRA ARKADIUSZ
CHOWARA AGNIESZKA
CIERPIKOWSKI ROBERT
CIEŚLAK BEATA
DOMAŃSKI TOMASZ
GAGAS ANNA
GOLIŃSKA MAŁGORZATA
GÓRSKA BOŻENA
HETLICH BEATA
JEDRZEJCZAK URSZULA
KOWALCZYK AGNIESZKA
MACHURA MAGDALENA
MAJCHROWSKA EWA
PŁÓCIENNIK HANNA
SMOLARSKA EWA
SOWA PRZEMYSŁAW
SROCZYŃSKA KATARZYNA
SZCZEPAŃSKA MONIKA
SZCZEPAŃSKI MAREK
SZOPA JANUSZ
SZOPA MAŁGORZATA

IV C

BABIS DOROTA
BANASIAK MAŁGORZATA
DEKA RENATA
GLIŃSKI JACEK
GWARDYS ANTONI
HŁADYSZEWSKA KATARZYNA
JARZĘBSKA MARZENA
JASIŃSKA ANNA
KAMIEŃSKA MONIKA
KAMIŃSKA RENATA
KOŁODZIEJCZYK EWA
KOWALCZYK EWA
KOWALSKA KATARZYNA
MAJSZCZYK DOROTA
MAKSYMOWICZ ALICJA
MARCINIAK JOANNA
MICHALSKA LILIANA
OLCZYK BARBARA
OLSZEWSKA ANNA
OLSZYNSKA AGNIESZKA
PIECHOTA JOANNA
STASIO MAŁGORZATA
TARCZYŃSKI STANISŁAW
ZARĘBA IWONA
ZIELIŃSKA URSZULA

IV D

AJER ANNA
BROŻYNA BOŻENA
DRYGAS MAŁGORZATA
GALUSIŃSKA ELŻBIETA
GANICZ TOMASZ
KAŹMIERSKA BEATA
KAŹMIERSKI JAROSŁAW
KOTYNIA RENATA
KOWALCZYK IWONA
LESZCZYŃSKA AGNIESZKA
NOWAK EWA
PISARKIEWICZ BEATA
RAJNCHOLD MAGDALENA
STANISZEK AGNIESZKA
STAWIAK DOROTA
SZUM MAŁGORZATA
SZYCHOWSKA ILONA
URBANIAK URSZULA
WAJSMAN ANDRZEJ
ŻYŁKA BEATA.

1986

IV A

BIAŁKOWSKI MARIUSZ
BRZEZIŃSKI MAREK
JUSTYNA WOJCIECH
KAŁUCKI JAROSŁAW
LEFIK EWA
LESZCZYŃSKA ANNA
MICHAŁOWICZ AGNIESZKA
NOWAK KATARZYNA
PAWŁOWSKI JACEK
PINTERA SYLWIA
PODKÓWKA TOMASZ
SŁOWINSKA AGATA
STARNOWSKI DARIUSZ
STASIAK LIDIA
STOLARSKI DARIUSZ
URBANOWSKI TOMASZ
WECZORKIEWICZ ROMAN
WORKOWSKI TOMASZ

IV B

BARTNICKA KATARZYNA
BLEWĄSKA MAGDALENA
GÓRSKA WIOLETTA
JĘDRZEJCZYK GRAŻYNA
MAJEWSKA EWA
MALCZEWSKA MAGDA
MAŁKIEWICZ GRAŻYNA
MIELCZAREK AGATA
NOWICKA AGATA
SIKORA IZABELA
SITAREK AGNIESZKA
STANISZEWSKA BOŻENA
STANISZEWSKA WANDA
SYSKA MONIKA
TURAŁA MONIKA
WIŚNIK EWA

IV C

CZYŻEWSKA JOLANTA
JARZĘBIŃSKA JOANNA
KARLIŃSKA BOŻENA
KAŹMIERCZYK DOROTA
KOCH MAGDALENA
MARCZEWSKA MAŁGORZATA
POGODA IWONA
POPŁAWSKA ANNA
PUDLARZ AGNIESZKA
PYZIAK BEATA
RADŁOWSKA KATARZYNA
RUBINSZTAJN RENATA
SZULC BEATA
TARNOWSKA MAŁGORZATA
URBAŃSKA JOANNA
WOJCIECHOWSKA MAGDALENA
WÓJCIKOWSKA ANNA

IV D

ADAMEK IZABELA
BEDA ANDRZEJ
BŁASZCZAK BARBARA
DZIAMARA PIOTR
GLINKOWSKI JAROSŁAW
JAŚKIEWICZ JOANNA
KARASIŃSKA RENATA
KAROLAK MARZENA
MAGDZIAREK JACEK
MARCINIAK BEATA
MIKUCKA MAŁGORZATA
NAWROCKA EWA
OLCZAK AGNIESZKA
PAWŁOWSKA JOANNA
PODGÓRSKI DAWID
SOKÓŁ ANITA
SZYDZISZ BOGUSŁAWA
WALCZAK SŁAWOMIR
WOŹNIAK JOANNA
WYGNAŃSKI DARIUSZ
ZIĘTARA BEATA
ŻYLKA DARIUSZ

IV E

ADAMCZYK RAFAŁ
ANTOSIK JAROSŁAW
CZARNECKA ELŻBIETA
ENGLER KRZYSZTOF
FEDEROWICZ ALICJA
FILEWICZ ELŻBIETA
GÓRALCZYK PIOTR
GÓRMIŃSKI MARCIN
KACZAN IZABELLA
KAMIŃSKA AGNIESZKA
LEŹNICKI PRZEMYSŁAW
ŁUSZCZ ELŻBIETA
MOZOL BARBARA
NOWAK ANNA
PALPUCHOWSKA BEATA
PIETRAS BOSGUSŁAWA
SOBIESZEK MICHAŁ
TOŁŁOCZKO ARTUR
WĄSIEWICZ ANNA
ZAWADZKI JACEK

1987

IV A

AMOL EWA
BINKOWSKA AGNIESZKA
BURAK PIOTR
DOMIENIECKA ANNA
GAWROŃSKI KRZYSZTOF
JOACHIMIAK WŁODZIMIERZ
KAŹMIERCZAK EWA
KOZŁOWSKA AGNIESZKA
KUĆ DARIUSZ
KUNAWA ROBERT
KUŚMIEREK ADAM
MAJ JACEK
MICHALAK RAFAŁ
MICHALEC JACEK
RADLAK AGNIESZKA
RYCHLIŃSKI TOMASZ
SEKUCHA DOROTA
STAŃCZYK MAŁGORZATA
TĘGI TOMASZ
ULOWSKI JACEK

IV B

BATOR BEATA
BIERNAT URSZULA
BURCHART MAGDALENA
IZYDORCZYK BEATA
KACPRZAK BARBARA
KANCIAK AGNIESZKA
KAŹMIERSKA MAŁGORZATA
KOWALCZYK AGNIESZKA
KUREK KATARZYNA
MIKOŁAJCZYK EWA
OWCZAREK RENATA
RADCZAK EWA
RYSZKIEWICZ JOLANTA
SOKOLNICKA BEATA
SOKOŁOWSKA IWONA
STAROSTA ILONA
ŚWIDEREK JOANNA
ZWIERKO MAGDALENA

IV C

ANTOSZEWSKA AGNIESZKA
CHIŻYŃSKI DARIUSZ
DRESLER KATARZYNA
GAWORA MAŁGORZATA
GIERAS ZBIGNIEW
GOSKA BOGUSŁAWA
JANECZEK AGNIESZKA
JASZCZAK EWA
KĘDZIERSKA DOROTA
KIJO KRZYSZTOF
KOWALCZYK IZABELLA
KOZIOŁ EWA
KRZYWAŃSKI RADOSŁAW
LANGNER MAŁGORZATA
LEWANDOWSKI JACEK
MŁYNARSKA ELŻBIETA
NICIŃSKA ANNA
POLAŃCZYK MARZENA
SZULC ELŻBIETA
WILMOWSKI MAREK
WRONA JOLANTA
ZIELIŃSKA IWONA

IV D

BALCERZAK ELŻBIETA
BARTOSIK KATARZYNA
DOBRUCKI RAFAŁ
GROCHALSKI JACEK
JEDLIŃSKI MAREK
KLEPCZAREK URSZULA
KOSMAN MARIUSZ
MATROS MONIKA
NOWICKA ANNA
RĘKORAJSKA IWONA
ROSÓŁ IZABELA
SOBCZAK DARIUSZ
SOBIESZEK JAROSŁAW
SPARMIEK TERESA
SZER AGNIESZKA
TOMCZAK TOMASZ
WIKTORKO PAWEŁ
WOZIWODA RAFAŁ

1988

IV A

BŁASZKIEWICZ AGNIESZKA
BUGAJSKI MAREK
CHOJNACKI ANDRZEJ
FILIPCZYŃSKI ADAM
FORNALSKA IZABELA
GASZEWSKI WITOLD
JANKOWSKI JAROSŁAW
KOPACKI MACIEJ
KORZENIEWSKA ANNA
KOSMALA BEATA
KRAKOWIAK VIOLETTA
KUPICIEL RENATA
KURP DOROTA
NOWAKOWSKI TOMASZ
PUDLARZ WOJCIECH
ROMANOWSKA GRAŻYNA
SKOTOWSKA ALEKSANDRA
SKROBISZ ANNA
SKUZA PIOTR
SZAŁAS LUCJAN
ŻAŁOBA JACEK

IV B

CISZEK IZABELLA
KAPICZKA ELŻBIETA
KĘPKA EWA
KOLANKIEWICZ MARTA
KOWALSKA DOROTA
MACHLAŃSKA AGNIESZKA
MAJ ANNA
PIETRYNIAK DOROTA
RAK MAGDALENA
ROSIŃSKA KATARZYNA
SADŁOCHA IZABELA
SOKOŁOWSKA TERESA
STANKOWSKA JOANNA
SZKUDLAREK KATARZYNA
SZMIDT KATARZYNA
SZULC IZABELLA
WIATR EWA

IV C

BARAŃSKA KATARZYNA
CZEKALSKA DOROTA
DRZEWIECKA MARZENA
GAWIN ALEKSANDRA
GIERŁOWSKI PIOTR
GOŁĘBIOWSKA KATARZYNA
GOŚCICKA MAGDALENA
HUMMEL EWA
JASKULSKA VIOLETA
KACZMAREK AGNIESZKA
KAWCZYNSKI DARIUSZ
KOBUS ANNA
KURDZIEL MACIEJ
LEWANDOWSKI MARIUSZ
LUTRZYKOWSKI ROBERT
ŁAGANOWSKI PRZEMYSŁAW
ŁAJSZCZAK AGNIESZKA
MACIEJEWSKA ANNA
MENTEK KATARZYNA
MIŚKIEWICZ MAGDALENA
PAWELEC IWONA
PIOTROWSKI GRZEGORZ
PODŁOWSKA MALGORZATA
RUMAS ANNA
RZEPECKI IGOR
ULAŃSKA MAGDALENA
ZIELIŃSKA KATARZYNA

IV D

BARTCZAK KATARZYNA
DĄBROWSKA ŻANETA
DORABIALSKI PAWEŁ
DRESLER MAREK
GUTOWSKI PIOTR
KAPUSTA ANDRZEJ
KASSYGANSKA BEATA
KRÓLIKOWSKA ELŻBIETA
KWIATKOWSKA ANNA
LEBIEDZIK MAŁGORZATA
MILLER ADAM
PAJĄK TOMASZ
PIOTROWICZ JOANNA
POLAŃSKA KATARZYNA
STASZEWICZ KATARZYNA
SZCZEPAŃSKA BEATA
TELĄŻKA KATARZYNA
WODZYŃSKA JOANNA
WOLNIEWSKI RAFAŁ

1989

IV A

BALCERZAK DARIUSZ
BĘDZIA DARIUSZ
BRONOWSKI JACEK
FOK BEATA
GŁĄBAŁA MARZENA
GRABARCZYK ARKADIUSZ
KAZIMIERSKI TOMASZ
KORNACKA IZABELA
KRAKOWSKI TEOFAN
KURP ADAM
MAJEWSKA BEATA
MAJKOWSKI MACIEJ
NAWROCKA ANNA
POGODA GRAŻYNA
RATAJCZYK CEZARY
SKIBIŃSKA SYLWIA
SOLAREK PRZEMYSŁAW
STAWSKI JAROSLAW
TOMASZEWSKI MACIEJ
ZIELAK MARCIN

IV B

BEDNAREK MAŁGORZATA
BIEŃKOWSKI MICHAŁ
BYCZKOWSKA JOANNA
FIGURSKA AGNIESZKA
FRYMUS IZABELLA
JANIK RENATA
JUDYCKA EWA
KOŃCZAK ANITA
KOWALSKA AGNIESZKA
KOZŁOWSKA IZABELA
KRÓLIKOWSKA JOANNA
MACIOŁ AGNIESZKA
RYBCZYŃSKA KATARZYNA
SADLIŃSKA EWA
SAULEWICZ ANNA
SYSKA ROBERT
SZAŁAS PAULINA
SZKUDLAREK KATARZYNA
WALCZAK DARIUSZ
WOCHNA MAŁGORZATA
WOJTYLAK DOROTA

IV C

ADAMCZYK AGNIESZKA
BARANOWSKI WOJCIECH
BEDA KATARZYNA
CHMIELEWSKI MARCIN
DEDEW JAKUB
DUBANIEWICZ EWA

DUK MAGDALENA
GAŁKA ANNA
GÓRALCZYK PIOTR
IWIŃSKA ANNA
KAZIMIERSKI PRZEMYSŁAW
KĘDZIA DOROTA
KUDZA KATARZYNA
MADANSKA MARZENA
MAJ RENATA
MATUSIK EDYTA
MICHALAK ANNA
ORZEG MAGDALENA
PERLAŃSKI PIOTR
STĘPNIEWSKA IDALIA
STOSZEK TOMASZ
WITKOWSKA EWA
ZAWADA EWA

IV D

BUJALSKA GRAŻYNA
CARYK MAGDALENA
CEBULA ILONA
CIEŚLA AGNIESZKA
CYGOŃ AGNIESZKA
DURMA ANNA
GOŹDZIK MARZENA
IGNATOWSKA ANETA
JURCZAK JOANNA
KAŁUCKA MONIKA
KAMOLA IZABELA
KANKIEWICZ SYLWIA
KAPICA MONIKA
KRAJEWSKA MAŁGORZATA
ŁAPOT MAŁGORZATA
PIGŁOWSKA MARZENA
POLAWSKA EWA
POŃSKA MARZENA
SERWACKA MAŁGORZATA
SIEDLECKA JOLANTA
SKUŁA ŁUKASZ
ŚLIWIŃSKI MACIEJ
SOBIESZEK MARZENA
STOLARCZYK AGNIESZKA
STRZELECKA JOANNA
SZEWCZYK MARZENA
WALCZAK PAWEŁ
WOŹNICKI RAFAŁ
ŻURAŃSKA KATARZYNA

1990

IV A

ADAMSKI ARKADIUSZ
ANTONOWICZ MICHAŁ
DUKAT MONIKA
KIETLINSKI PAWEŁ
KOLASA MAŁGORZATA
KOTUSIEWICZ GRZEGORZ
KOTYNIA MARZENA
KRZYWANIA AGNIESZKA
LASOŃ MICHAŁ
LASOŃ TOMASZ
ŁUSZCZ KRZYSZTOF
MAZUR MARIUSZ
MODRZEJEWSKA MAŁGORZATA
PIETRZYK SYLWESTER
PRZYBYŁA URSZULA
ROSIAK ZBIGNIEW
SĘDZIAK JAROSŁAW
SOBCZYŃSKI PIOTR
SOLARSKI MICHAŁ
SZYMAŃSKA KAMILA

IV B

DOL JOANNA
DZIAŁKOWSKA DOROTA
GOŁĘBICKA AGNIESZKA
JAGOCKI TOMASZ
KLIMCZAK EMILIA
KŁOS PIOTR
KOZŁOWSKI RADOSŁAW
LAUKS ANETA
LENKIEWICZ BEATA
ŁAZARCZYK PIOTR
NOWAKOWSKA AGNIESZKA
NOWAKOWSKA IZABELA
PODKAŃSKA IWONA
PODKOWIAK MONIKA
RYBA IWONA
SKOWRONEK DOROTA
SMOCZYŃSKI BARTOSZ
STAŃCZAK ŻANETA
SZULC MAGDALENA
WIŚNIEWSKA ANNA
ZĄBEK JAROSŁAW
ZAJDEL ANETTA

IV C

BEBAK ARTUR
CZARNECKA ANNA
DORYŃ KATARZYNA
FIUTOWSKI MARCIN
GIERAK KATARZYNA
GOLIŃSKA RENATA
GRZELAK MAŁGORZATA
GUGA ANNA
HEK JOANNA
JEŻ BOGUSŁAWA
KACPRZAK MAGDALENA
KĘSY MACIEJ
KISICKA AGATA
KISIEL MONIKA
KOCHANEK DOROTA
KOŚCIELSKA IZABELA
KUCHAREK LILIANA
KUŹMIŃSKA MONIKA
LEWANDOWSKA ANNA
LEWANDOWSKA KATARZYNA
MARCINIAK EWA
NAJDER MONIKA
OBIDOWSKA KATARZYNA
OBUCHOWICZ ELŻBIETA
POSEŁ IZABELA
RYCHLIŃSKA ALEKSANDRA
SADURA MARZENA
SAKOWSKA JOANNA
SZYPSZAK ROBERT

IV D

ANTCZAK TERESA
BANASZCZAK RENATA
BLAŹNIAK ALEKSANDRA
CHACHUŁA AGNIESZKA
DUDZIŃSKA KATARZYNA
GNIEŹDZIŃSKI PIOTR
JASIŃSKA ELWIRA
KASZA BEATA
ŁANBOROWSKA IZABELA
MATCZAK DOMINIKA
MIGDALSKA ANNA
MISIAK EWA
NAPIERAJ PIOTR
OLCZYK JADWIDA
PIETRASIAK BEATA
RUTA AGNIESZKA
SADZINSKI MAREK
SKÓRA AGNIESZKA
SPUŁOWSKI PAWEŁ
STASZEWSKA ALINA
SZAFIK ANNA
SZCZEPANIAK PRZEMYSŁAW
WALCZAK IWONA
WŁODKIEWICZ BEATA
ZARZYCKA MAGDALENA
ZIELIŃSKI TOMASZ

1991

IV A

CHEŁMIŃSKI ROBERT
FISZER JOANNA
GARBACZ TOMASZ
JOACHIMIAK MAREK
JUDYM BERNARD
KĘPKA MAŁGORZATA
KOCZYWĄS KONRAD
LESIŃSKA MARIA
MALINOWSKI HUBERT
NOCKOWSKI JERZY
OŁUBEK JOANNA
RAJ ARKADIUSZ
RAJ REMIGIUSZ
RUSEK RADOSŁAW
SKOMRA ŻANETA
SŁOMCZYŃSKI ROBERT
WĘGRZYNOWSKA AGNIESZKA
WITKOWSKA BEATA
WOJCIECHOWSKI PIOTR
ZUCHMANSKI GRZEGORZ

IV B

ANDRZEJEWSKA JOANNA
ANGLART MARCIN
BARANIAK JOANNA
BĘBENISTA AGNIESZKA
CYBULSKA MAŁGORZATA
DZIAMARA MARCIN
DZIĘCIOŁ IWONA
FILIPCZAK KRZYSZTOF
GŁOGOWSKA IWONA
GRYNIEWICZ IZABELA
JUSZA AGNIESZKA
KOSZEWSKA EWA
LEWANDOWSKA IZABELA
NOWAK ANNA
NOWAK PIOTR
NOWAKOWSKA AGNIESZKA
PANEK TOMASZ
SZYMCZAK MARZENA
SZYMUTKO SYLWIA
WASILEWSKA MARZENA
WIRA SEBASTIAN

IV C

ADAMCZYK JOANNA
BEDNAREK KATARZYNA
CYRAN MAGDALENA
FRĄCZKOWSKA EDYTA
GLIŃSKA IWONA
JANIK KATARZYNA
JASZCZAK ANNA
KACZMAREK KATARZYNA
KAMIŃSKA IZABELLA
KOCIĘBA ANNA

KRAUZE KINGA
LUDWICZAK KATARZYNA
ŁUKAWSKA AGNIESZKA
MACIEJCZYK KONRAD
MOKWIŃSKI DARIUSZ
OLBROMSKA ANNA
SZCZESNIAK WOJCIECH
WILMOWSKA MAGDALENA
WINIEWSKA BARBARA
WYPYCH ANNA
ZAOR MARZENA
ŻUBER BEATA

IV D

ARASZKIEWICZ TOMASZ
BŁASZCZYK KATARZYNA
BLICHARZ MICHAŁ
BŁOCH KATARZYNA
CISZEK EDYTA
DZIEDZICZAK FILIP
GIBAS AGNIESZKA
GIEROŃ ANNA
GROCHALA MACIEJ
KAROLAK INGA
KOSTUSIAK MARIUSZ
KONKA FILIP
KUBALA MAŁGORZATA
LEWANDOWSKA MAŁGORZATA
LIBAŁ JOLANTA
MACIASZCZYK ALEKSANDRA
OLCZAK AGNIESZKA
OŚKIEWICZ BARTOSZ
PAWEŁKOWICZ MONIKA
PIKIŃSKA AGNIESZKA
PLUTA JOLANTA
SAKOWICZ IZABELA
SOBIERAJSKA EDYTA
WYBRANIEC AGNIESZKA

IV E

ANDRYSIAK BARBARA
BARCZEWSKA JOANNA
DOMAŃSKA HANNA
IZYDORCZYK IWONA
JANCZAK AGNIESZKA
JASKÓŁOWSKA IWONA
JON KATARZYNA
KABZA MAGDALENA
KOMINKIEWICZ MAŁGORZATA
KOPYTEK SYLWIA
KOWALCZYK RENATA
KOZŁOWSKA ALEKSANDRA
KUNERT IZABELA
ŁĄCKI ARKADIUSZ
LESZCZYNSKI RAFAŁ
MACIEJCZAK ROBERT
NADOLSKA ŻANETA
PATER JOANNA
PIOTROWICZ KATARZYNA
PYCLIK IWONA
PYSKLAK DOROTA
ROGALA ALICJA
ROŻNIECKA MAGDALENA
RUDNICKA OLGA
SOWINSKA JOLANTA
STRĘGIEL ANNA
WAWRZYŃCZAK MONIKA

1992

IV A

BŁOŃSKA MAŁGORZATA
BUDZIŃSKI GRZEGORZ
CZOTYRBOK BERNARD
DUKAT ROBERT
DYBAŁA AGNIESZKA
FILIPOWICZ DANIEL
GOZDALIK MONIKA
JAŚCZAK KATARZYNA
KRALA RENATA
KRÓLAK MARCIN
ŁUCZAK SŁAWOMIR
MAN IWONA
NOWAKOWSKA SYLWIA
NOWOGÓRSKA ANNA
OPALIŃSKA MAŁGORZATA
PABINIAK ANNA
STEPNIAK JAKUB
SZCZEPANIK EWA
SZKOPIŃSKI JACEK
SZULCZYK IWONA
URBANIAK MACIEJ
WOCHNA KRZYSZTOF
WOŹNIAK DAGMARA

IV B

BŁOCH IWONA
BOJANOWSKI WITOLD
DRÓŻDŻ KATARZYNA
GÓRSKA EMILIA
IDCZAK ANETA
JANISZEWSKA ELŻBIETA
KAŁUŻKA MICHAŁ
KĘPCZYŃSKA ANNA
KLOCEK KATARZYNA
KOSMALA ANNA
KRUK DOROTA
KURIATA ADAM
MALISZEWSKA EWA
MASŁOWSKA KAMILLA
MROZOWSKI WIKTOR
ORZECHOWSKA BEATA
OSTAPIUK DAGMARA
ROSIAK ANNA
SYGULSKI MAREK
WAGNER WALDEMAR
WIĘCKIEWICZ SYLWIA
WIŚNIEWSKA JOANNA
WITKOWSKA MONIKA

IV C

BŁASZCZAK KATARZYNA
BOGUSŁAWSKA ANNA
DZIUBIŃSKA SYLWIA
FRĄTCZAK DOROTA
GIBKA MAŁGORZATA
GLOWIŃSKA MAGDALENA
JANKOWSKA MAGDALENA
KĘPCZYŃSKA MAŁGORZATA
KRAJEWSKA EMILIA
LUBIATOWSKA MONIKA
MAŁACHOWSKA URSZULA
MOTYKA JUSTYNA
NOWAK EWA
SASIN MAGDALENA
SKOTNICKA ELŻBIETA
SKRZAK MARZENA
STROZCZAK KATARZYNA
SZADKOWSKA EWA
SZCZECIŃSKA EWA
SZMUCHERT KATARZYNA
WRÓBLEWSKA KATARZYNA
WYPYCH MONIKA

IV D

BILSKI MARCIN
BŁASZCZYK MARCIN
BRZEZIAŃSKI PIOTR
ELJASIK AGNIESZKA
GIERZ MAGDALENA
KANIERA MARCIN
KĘPA DARIUSZ
KOTLICKA AGNIESZKA
KSIĘŻOPOLSKI MARIUSZ
KUPIŃSKA JOWITA
MACHA MAGDALENA
MAJCHRZAK MAGDALENA
MARKIEWICZ MAGDALENA
MĘCZYŃSKI MAREK
MEJSNER MAŁGORZATA
MOKRACKI ADAM
MYŚLIWIEC DOROTA
PIESIAK AGNIESZKA
RUSEK ANNA
ŚLUSARZ KATARZYNA
SOBAŃSKI WITOLD
STAROŻYTNIK MICHAŁ
STAWIANA KATARZYNA
STYCZYNSKA IZABELA
ŚWIĄTCZAK DAGMARA
WESZCZAK KRZYSZTOF
WŁODARCZYK AGNIESZKA
ZIMNICKA SYLWIA
ŻURANSKA EWA

IV E

BARANOWSKA ANNA
GABRYCH LAURA
GARUS MAGDALENA
GŁOWACKA ANNA
GÓRSKA MAGDALENA
JAROS GABRIELA
JĘDRZEJCZYK MONIKA
KACZOROWSKA ŻANETA
KANICKA LILIANA
KLEMPNEROWSKA BEATA
KOSTRZEWA BEATA
LESZCZUK MAGDALENA
LEWANDOWSKA MARTA
ŁUCZYNSKA AGNIESZKA
MARUSZCZAK JOANNA
NOWAKOWSKI JAKUB
OKOŁÓW ANNA
PAKULSKA ALEKSANDRA
PAWŁOWSKA GABRIELA
PRZEPIÓRA ANNA
SŁABA MARLENA
STELMASIAK MARCIN
STRZELECKI MARCIN
TOMASZEWSKA KATARZYNA
TOSIAK BEATA
WŁODARCZYK KINGA
WNUK IWONA
ŻYGO AGNIESZKA

1993

IV A

GRACZYK JAKUB
HILT PAWEŁ
JĘDRZEJCZAK ŻANETA
KOBUS KATARZYNA
KRZESZEWSKA SYLWIA
NOWROTKIEWICZ ALEKSANDRA

PATOLSKA ANNA
PAWŁOWSKI TOMASZ
POREDA JOANNA
SOBAJDA TOMASZ
STAROSTA EDYTA
TOMCZYK ROBERT
ULKOWSKA ADRIANA
WALCZAK AGNIESZKA
WALCZAK ROBERT
WASILEWSKA ANNA
WERECKI RAFAŁ
WIŚNIEWSKI MARCIN
WOJTCZAK RADOSLAW
ZIELENOW ANNA

IV B

BATOR OLGA
CISZEWSKI MARCIN
CYTRYNIAK MICHAŁ
DĄDA JOANNA
DROŚ KATARZYNA
DULAS JOANNA
FORNALSKA ŻANETA
GRZEGOREK ANNA
KAMIŃSKA MONIKA
KMITA IZABELA
KOSMALA ALEKSANDRA
KUCHARSKA MONIKA
KWIATKOWSKA AGNIESZKA
KWIATKOWSKI MICHAŁ
MARIUK JOANNA
MASIAREK ANETA
OLEJNIK PAULINA
RYBCZYŃSKA AGNIESZKA
RZEPECKA EDYTA
SADŁOCHA EWA
SELIGA SYLWIA
WĄSIK ELŻBIETA
WOJAKOWSKA KATARZYNA
WYKPISZ MONIKA
ZARĘBSKA MARTA

IV C

BEDNARSKA MONIKA
BOLIMOWSKA EWA
CHOREMBAŁA SEBASTIAN
CZAPSKA EMILIA
DROGOSZ MARCIN
DZWONKOWSKA KATARZYNA
GULEJ AGNIESZKA
ILSKA ANETA
JUGIEL PIOTR
KOWALSKI KONRAD
KUĆ MAGDALENA
LUBIATOWSKA AGNIESZKA
LUDWICZAK ANNA
ŁUCZAK ANETA
NIEWIADOMSKA MARZENA
OGRODOWCZYK KATARZYNA
OLBIŃSKA DOROTA
OSMULSKA MONIKA
PISARKIEWICZ MONIKA
ROGOWSKA INGA
SERCZYK IZABELA
SOBAŃDA MARCIN
SOŃTA MARTA
TABARA BEATA
TARMOWSKA MARZENA
URYSEK AGNIESZKA
ŻUPANSKA ANNA

IV D

BĄBEL RENATA
BARAN JOANNA
BIAŁASIŃSKA EWA
BROŻYNA IWONA
CZUBAK MAGDALENA
DOBROGOSZCZ MARTA
GWARDECKA ELZBIETA
KOWALSKA BARBARA
KRÓLEWSKI JERZY
KSIĄZEK ANNA
MAKUCH MAŁGORZATA
MARKIEWICZ DOROTA
MICHALAK ANETA
NOWAKOWSKA ANNA
RADZIWIŁOWICZ JOANNA
RAKOWSKA KATARZYNA
RYCHLIŃSKI SEBASTIAN
SZEWCZYK AGNIESZKA
TUZIKIEWICZ MAŁGORZATA
WESOŁOWSKA MAJA
ZAJFERT JOANNA

1994

IV A

ADAMSKA LUIZA
ARKUSZ JOANNA
BIELA TERESA
BORCZYK JAROSŁAW
BUJAK DARIUSZ
BZDURSKA EDYTA
CIEŚLAK ANNA
DĘBSKA JOANNA
FELCHNER PIOTR
FLORCZYK KATARZYNA
GÓRZYŃSKI MARCIN
GRAD EWA
JASKULSKI MARCIN
KAŁAMARZ MONIKA
KAZANOWSKI MACIEJ
KOWALCZYK KATARZYNA
ŁASZCZYK JOANNA
MALINOWSKA ELŻBIETA
NOWACKA ANNA
ORLICKA JOANNA
SADOWSKA AGNIESZKA
STEFANIAK JOANNA
STODULSKI TOMASZ
SZUSTOROWSKA KARINA
TOMASZEWSKA AGATA
TRZMIEL MARTA
TUZIKIEWICZ JOANNA
UCZCIWEK ANNA
WEGRZYNOWSKA ANNA

IV B

ANDRZEJCZAK ANNA
BIAŁAS AGATA
BLAŻALEK JOANNA
BUDZYŃSKA AGNIESZKA
CAŁA IZABELA
CHABELSKI WITOLD
FLIGIEL ADAM
JANKOWSKA MARIA
JANUSZKIEWICZ OLGIERD
KAMIŃSKI JACEK
KNAP SZYMON
KOWALCZYK MONIKA
KRUPIŃSKA DAGMARA
KUJAWIŃSKA MAŁGORZATA
MAKARCZUK KINGA
MARCZEWSKA MONIKA
MATUSZEWSKA PATRYCJA
MELA ALDONA
MIKOŁAJCZAK ADAM
MOGIELSKA MONIKA
OLCZAK AGNIESZKA
PIETRZYK MICHAŁ
ROBAK KATARZYNA
SIERADZKA GABRIELA
SOBCZYŃSKA RENATA
SOCHACKA JOANNA
WIŚNIEWSKA ANNA
WOJNICKA DOROTA

IV C

AMBROZIAK AGNIESZKA
BANASIK MACIEJ
BŁOŃSKA JOANNA
BUTKIEWICZ JAKUB
DOMOSŁAWSKA MILENA
DUDKA TOMASZ
GROSIŃSKA AGNIESZKA
JAKIEL MONIKA
JANKOWSKA MAGDALENA
KAMIŃSKA MONIKA
KOWALSKA KATARZYNA
KRZYWAŃSKI PRZEMYSŁAW
MACIEJEWSKA KATARZYNA
MANKO MAŁGORZATA
PIETRZAK MAGDALENA
PŁOSKA AGNIESZKA
ROSIŃSKA MAGDALENA
SOKOŁOWSKA ADRIANNA
STAŃCZAK RADOSŁAW
ŚWIDEREK AGNIESZKA
SZUFLET RAFAŁ
TOMECKA IZABELA
WAWRZYNIAK PIOTR
ZAMĘCKA MONIKA

IV D

BEZULSKA MAGDALENA
CYRAN AGNIESZKA
DWORZYŃSKA BOGUSŁAWA
GOŁOSZ AGNIESZKA
GUTOWSKI MARCIN
JEŻMANOWSKA MONIKA
JUREK MAREK
KUCEJKO ARKADIUSZ
KWIATKOWSKA JOANNA
MIROWSKI KAMIL
MUCHA TOMASZ
PACEK MAŁGORZATA
PAPIS JOANNA
PRZYWARA EWA
RESZCZYŃSKA DOROTA
RODAK ANNA
RZEPECKI DARIUSZ
STASIEWICZ ANNA
STĘPNIAK RENATA
SZTORC MARIA
SZURA KRZYSZTOF
TYL JOANNA
WIECZOROWSKI ŁUKASZ

1995

IV A

BRĘDZEJ MARIUSZ
FOLWARSKI MICHAŁ

GOLA MICHAŁ
GOŁĄB MAŁGORZATA
HOFFMAN PAWEŁ
IGNACZAK ROBERT
KACZYŃSKI TOMASZ
KAZANOWSKI BARTOSZ
KAZIMIERCZAK MARTA
KOLINKA MAGDALENA
KOSTRZEWA TOMASZ
ŁUKAWSKI MACIEJ
ŁUSZCZ MAREK
MALICKA IWONA
MIGAŁA PAWEŁ
MODLIŃSKA KLAUDIA
MORAWSKI MARCIN
NOWAKOWSKI TOMASZ
ORZEG PAWEŁ
OSSOWSKI RADOSŁAW
PIKALA TOMASZ
PONIATOWSKI KACPER
RYK MARCIN
SZOT JAROSŁAW
WODZIŃSKA EWELINA

IV B

BAKALARZ DOROTA
CYNDROWSKI JAROSŁAW
DERCHELT ALEKSANDRA
GRUŻEWSKA KATARZYNA
HOLWEK EWA
IGNATJEW AGNIESZKA
JAŚKIEWICZ DOROTA
JAWORSKA MAGDALENA
KACZYŃSKA BOŻENA
KRYSTEK RAFAŁ
KRZESZEWSKA MAGDALENA
LANGE JOANNA
LUTEREK MONIKA
MAKOWSKA ALEKSANDRA
MAKOWSKI KRYSTIAN
MALSKA AGNIESZKA
MATUSZEWSKI ADAM
MISIUREK AGNIESZKA
NEBELSKA ELIZA
RINK SEBASTIAN
SALAWA MAGDALENA
STARZEC JOANNA
STĘPIEŃ ANITA
WITCZAK RAFAŁ

IV C

BAGDZIŃSKA MAŁGORZATA
BARTOSZEWSKA AGNIESZKA
BEDNARSKA KATARZYNA
BUJNOWICZ ALEKSANDRA
CISZEK DOROTA
GODALA VIOLETTA
JANIK JOANNA
JANISZEWSKA ANNA
JANKOWSKI PIOTR
JESIONOWSKA IWONA
KACPERCZYK ANNA
KOBYŁKA JOANNA
KOWALCZYK KAROLINA
KRASIŃSKA ANETA
MARYNIAK KRZYSZTOF
MICHAŁKIEWICZ BEATA
OCHOCKA MAGDALENA
PAŁYŃSKA MONIKA
RATAJ JACEK
SERWATKA JOANNA
SITKIEWICZ AGNIESZKA
SZYMANSKA KAROLINA
SZYMAŃSKA KATARZYNA
ŚWIDEREK MONIKA
WALECKA ANETA
WIECZOREK MARCIN
WINSCHE MACIEJ
WOŁUJCZYK AGATA

IV D

ANYSZKA AGNIESZKA
BALCERSKA JOANNA
BRATEK ANETA
IGNATOWSKI MAREK
IWANOWSKI JAROSŁAW
IWASZKIEWICZ AGATA
JANOWSKA JOWITA
JĘDRZEJCZAK ŁUKASZ
JÓZEFOWICZ SEBASTIAN
KLESZCZYŃSKA JOANNA
KOWALEWSKA MAGDALENA
KOWALSKA KATARZYNA
KRAKOWIAK ANETA
KUJAWSKA MONIKA
ŁABĘDOWICZ EMILIA
ŁUGOWSKA SYLWIA
MALINOWSKA KAMILA
MIROWSKI ŁUKASZ
MISZCZAK MONIKA
ROSIŃSKA EWA
SŁAWIŃSKI ŁUKASZ
SLIWIŃSKA ANNA
STOSZEK MAŁGORZATA
WIERZBIŃSKA IZABELA
WIŚNIEWSKA MAGDALENA
WITCZAK JOANNA
WÓJKOWSKA MAŁGORZATA
WYLAZŁOWSKA AGNIESZKA

IV E

BRZEZIŃSKA ILONA
CHWALEWSKA KAROLINA
CIĄŻYŃSKA ADRIANA
CIEŚLAK MAŁGORZATA
DYBOWSKA ANETA
GOLAŃSKA BEATA
JAKOBS ROBERT
JASZECKI ŁUKASZ
KACIUPSKA MAŁGORZATA
KACPRZAK AGNIESZKA
KACZMAREK AGNIESZKA
KONDEJ-GŁOWALA DOMINIKA
KRASKA MARZENA
KUCHARSKI ROBERT
LEONARCIK KATARZYNA
LIPIŃSKA EWA
MARCINIAK MAGDALENA
MICHALSKA IWONA
MROCZKOWSKA IZABELLA
NAPIÓRKOWSKA MARTA
PRZYBYLSKA ANNA
RAJCZYK PIOTR
STĘPIEŃ TOMASZ
STĘPNIAK MARTA
SZWEDKOWSKI WITOLD
WIŚNIEWSKI BARTŁOMIEJ
WŁODARCZYK ANETA
WOJTASZEWSKA ANNA
ŻĄDZIŃSKA JUDYTA

Autorzy dziękują mgr Wiesławie Jóźwiak za udostępnienie bazy danych absolwentów. Jednocześnie prosimy o zrozumienie i wybaczenie ewentualnych pomyłek oraz ich sprostowanie.